

ลับ



การสำรวจธุรกิจทางการค้าและธุรกิจทางการบริการ

พ.ศ. 2546

เนื่องจากรัฐบาลมีความจำเป็นต้องใช้ข้อมูลสถิติด้านธุรกิจการค้าและบริการที่เชื่อถือได้ และครบถ้วนในการวางแผนพัฒนาประเทศ สำนักงานสถิติแห่งชาติในฐานะที่เป็นหน่วยงานหลักในการผลิตข้อมูล จึงได้ทำการสำรวจธุรกิจทางการค้าและธุรกิจทางการบริการขึ้นเป็นประจำทุกปี เพื่อเก็บรวบรวมข้อมูลเกี่ยวกับ จำนวนคนทำงาน ลูกจ้าง ค่าตอบแทนแรงงานและข้อมูลที่เกี่ยวข้องกับการจำหน่ายสินค้า เพื่อให้ได้ข้อมูลที่ใช้เป็นแนวทางในการวางแผน และกำหนดแนวทางในการพัฒนาธุรกิจของประเทศ และสร้างระบบข้อมูลสัญญาณเตือนภัยล่วงหน้าทางเศรษฐกิจให้เป็นเอกภาพ และทันการ ตลอดจนการวางแผนการลงทุนของภาคเอกชนต่อไป

อาศัยอำนาจตามพระราชบัญญัติสถิติ พ.ศ. 2508 สำนักงานสถิติแห่งชาติ จึงใคร่ขอความร่วมมือจากท่านในการสละเวลาตอบคำถามที่เป็นข้อมูลของการดำเนินกิจการในรอบปี 2545 คือ ตั้งแต่ 1 มกราคม – 31 ธันวาคม 2545 และขอให้ความมั่นใจว่าข้อความหรือข้อมูลที่บันทึกในแบบสอบถามนี้ สำนักงานสถิติแห่งชาติจะเก็บไว้เป็นความลับอย่างเคร่งครัด และจะไม่นำไปเปิดเผยเป็นรายกิจการ แต่จะนำไปประมวลผลและเสนอผลเป็นยอดรวมระดับประเทศเท่านั้น สำนักงานสถิติแห่งชาติขอแสดงความขอบคุณในความร่วมมือของท่านด้วยดีมา ณ ที่นี้ด้วย

สำนักงานสถิติแห่งชาติ

กระทรวงเทคโนโลยีสารสนเทศและการสื่อสาร

ชื่อพนักงานสัมภาษณ์

ที่อยู่

.....

.....

หมายเลขโทรศัพท์

พระราชบัญญัติสถิติ

พ.ศ. 2508

มาตรา 21

บรรดาข้อความหรือตัวเลขเฉพาะบุคคล หรือเฉพาะรายที่ได้กรอกในใบแบบหรือใบกำหนดข้อมานั้นต้องถือเป็นความลับโดยเคร่งครัด ห้ามมิให้ผู้ซึ่งมีหน้าที่ปฏิบัติการตามพระราชบัญญัตินี้เปิดเผยข้อความหรือตัวเลขนั้นแก่บุคคลใด ๆ ซึ่งไม่มีหน้าที่ปฏิบัติการตามพระราชบัญญัตินี้ เว้นแต่เพื่อประโยชน์แก่การสอบสวน หรือการพิจารณาคดีที่บุคคลนั้นต้องหาว่ากระทำความผิดต่อพระราชบัญญัตินี้

มาตรา 22

ผู้ใดไม่กรอกรายการในใบแบบหรือใบกำหนดข้อมาตามวิธีการที่เลขาธิการสถิติแห่งชาติกำหนดตามมาตรา 16 (1) หรือไม่ส่งคืนใบแบบหรือใบกำหนดข้อมาที่ได้กรอกรายการแล้วแก่พนักงานเจ้าหน้าที่ พนักงาน หรือหน่วยสถิติ ภายในระยะเวลาที่เลขาธิการสถิติแห่งชาติกำหนด ตามมาตรา 16 (3) หรือไม่ให้ความสะดวกแก่พนักงานเจ้าหน้าที่หรือพนักงาน ซึ่งปฏิบัติการตามมาตรา 18 ต้องระวางโทษปรับไม่เกินห้าร้อยบาท

มาตรา 23

ผู้ใดกรอกข้อความหรือตัวเลขในใบแบบหรือใบกำหนดข้อมา โดยรู้หรือว่าเป็นเท็จ หรือชี้แจงข้อเท็จจริง หรือตอบข้อมาอันเป็นเท็จแก่พนักงานเจ้าหน้าที่ หรือพนักงาน ซึ่งปฏิบัติการตามมาตรา 18 ต้องระวางโทษจำคุกไม่เกินสามเดือนหรือปรับไม่เกินห้าร้อยบาท หรือทั้งจำทั้งปรับ

มาตรา 24

ผู้ใดฝ่าฝืนมาตรา 21 ต้องระวางโทษจำคุกไม่เกินหกเดือน หรือปรับไม่เกินหนึ่งพันบาท หรือทั้งจำทั้งปรับ



ฉบับ
สถ. 46

การสำรวจธุรกิจทางการค้าและธุรกิจทางการบริการ พ.ศ. 2546

บันทึกข้อมูลการดำเนินกิจการระหว่างวันที่ 1 มกราคม - 31 ธันวาคม 2545
หากรอบบัญชีเป็นระยะเวลาต่างจากที่กำหนดไว้โปรดระบุ

ID																			
1-15																			

ใช้ในสำนักงาน

REG 16	<input type="checkbox"/>
CWT 17-18	<input type="checkbox"/>
AMP 19-20	<input type="checkbox"/>
MUN 21	<input type="checkbox"/>
BUSS_R 22-25	<input type="checkbox"/>
BUSS_L 26-29	<input type="checkbox"/>
SIZE_R 30-31	<input type="checkbox"/>
SIZE_L 32-33	<input type="checkbox"/>
NO 34-37	<input type="checkbox"/>
YR 38-39	<input type="checkbox"/>
ENU 40	<input type="checkbox"/>

1. ชื่อสถานประกอบการ

สถานที่ตั้ง

เลขที่ ถนน ตรอก/ซอย

ตำบล/แขวง อำเภอ/เขต

จังหวัด รหัสไปรษณีย์

โทรศัพท์ โทรสาร

E-mail

เขตการปกครอง (วงกลมรอบตัวเลข) 1 ในเขตเทศบาล 2 นอกเขตเทศบาล

2. ถ้าสถานประกอบการแห่งนี้มีสถานที่ติดต่อแยกต่างหากจากข้อ 1

โปรดบันทึกรายละเอียดสถานที่ติดต่อ

เลขที่ ถนน ตรอก/ซอย

ตำบล/แขวง อำเภอ/เขต

จังหวัด รหัสไปรษณีย์

โทรศัพท์ โทรสาร

E-mail

เขตการปกครอง (วงกลมรอบตัวเลข) 1 ในเขตเทศบาล 2 นอกเขตเทศบาล

3. โปรดระบุชนิดของสินค้า และ/หรือ บริการ เรียงลำดับจากสินค้าหรือบริการที่มีมูลค่าขายหรือรายรับจากมากไปน้อย

(เช่น ขายปลีกและขายส่งวัสดุก่อสร้าง ขายปลีกผ้าทอเป็นผืน และเสื้อสำเร็จรูป ขายปลีกเครื่องใช้ไฟฟ้า และบริการซ่อมแซมเครื่องใช้ไฟฟ้า ขายปลีกรถยนต์และบริการซ่อมรถ โรงแรม/เกสต์เฮาส์ หอพัก ภัตตาคาร บาร์ ร้านอาหาร บริการจัดหางาน และบริการให้คำปรึกษาด้านธุรกิจ เป็นต้น)

ถ้าประกอบธุรกิจมากกว่า 1 ประเภท โปรดระบุประเภทธุรกิจที่มีรายรับสูง

การแจ้งนับสถานประกอบการแห่งนี้ (วงกลมรอบตัวเลข)

1 แจ้งนับได้

2 ย้าย/หาไม่พบ

3 เลิกกิจการ

4 รื้อถอน/ไฟไหม้

5 อื่น ๆ (ระบุ)

ต้องการทราบรายละเอียดเพิ่มเติมเกี่ยวกับการบันทึกแบบฯ ติดต่อสอบถามได้ที่

ตอนที่ 1 ข้อมูลทั่วไปของสถานประกอบการ

ข้อ 1	รูปแบบการจัดตั้งตามกฎหมาย (วงกลมรอบตัวเลขเพียงข้อเดียว)	Rec. 01 Col. 41-42	A01 43																												
	ส่วนบุคคล ห้างหุ้นส่วนสามัญที่ไม่เป็นนิติบุคคล 1 ห้างหุ้นส่วนสามัญนิติบุคคล ห้างหุ้นส่วนจำกัด 2 บริษัทจำกัด บริษัทจำกัด (มหาชน) 3 ส่วนราชการ รัฐวิสาหกิจ 4 สหกรณ์ 5 การจัดตั้งในรูปแบบอื่น ๆ (ระบุ) 6																														
	ถ้าวงกลม ↑ - → ให้บันทึกข้อ 1.1 ↓																														
	<table border="1" style="width: 100%; border-collapse: collapse;"> <tr> <td style="width: 10%; text-align: center;">ข้อ 1.1</td> <td style="width: 80%;">เลขทะเบียนนิติบุคคล (ที่ได้จดทะเบียนกับกรมพัฒนาธุรกิจการค้า กระทรวงพาณิชย์)</td> <td style="width: 10%;"></td> <td style="width: 10%;"></td> </tr> <tr> <td></td> <td style="text-align: center;"> <table border="1" style="width: 100%; border-collapse: collapse;"> <tr> <td style="width: 10%; text-align: center;">A02</td> <td style="width: 10%;"></td> <td style="width: 10%;"></td> <td style="width: 10%;"></td> <td style="width: 10%;"></td> <td style="width: 10%;"></td> <td style="width: 10%;"></td> <td style="width: 10%;"></td> <td style="width: 10%;"></td> <td style="width: 10%;"></td> </tr> <tr> <td style="text-align: center;">44-58</td> <td></td> <td></td> <td></td> <td></td> <td></td> <td></td> <td></td> <td></td> <td></td> </tr> </table> </td> <td></td> <td></td> </tr> </table>	ข้อ 1.1	เลขทะเบียนนิติบุคคล (ที่ได้จดทะเบียนกับกรมพัฒนาธุรกิจการค้า กระทรวงพาณิชย์)				<table border="1" style="width: 100%; border-collapse: collapse;"> <tr> <td style="width: 10%; text-align: center;">A02</td> <td style="width: 10%;"></td> <td style="width: 10%;"></td> <td style="width: 10%;"></td> <td style="width: 10%;"></td> <td style="width: 10%;"></td> <td style="width: 10%;"></td> <td style="width: 10%;"></td> <td style="width: 10%;"></td> <td style="width: 10%;"></td> </tr> <tr> <td style="text-align: center;">44-58</td> <td></td> <td></td> <td></td> <td></td> <td></td> <td></td> <td></td> <td></td> <td></td> </tr> </table>	A02										44-58													
ข้อ 1.1	เลขทะเบียนนิติบุคคล (ที่ได้จดทะเบียนกับกรมพัฒนาธุรกิจการค้า กระทรวงพาณิชย์)																														
	<table border="1" style="width: 100%; border-collapse: collapse;"> <tr> <td style="width: 10%; text-align: center;">A02</td> <td style="width: 10%;"></td> <td style="width: 10%;"></td> <td style="width: 10%;"></td> <td style="width: 10%;"></td> <td style="width: 10%;"></td> <td style="width: 10%;"></td> <td style="width: 10%;"></td> <td style="width: 10%;"></td> <td style="width: 10%;"></td> </tr> <tr> <td style="text-align: center;">44-58</td> <td></td> <td></td> <td></td> <td></td> <td></td> <td></td> <td></td> <td></td> <td></td> </tr> </table>	A02										44-58																			
A02																															
44-58																															
ข้อ 2	รูปแบบการจัดตั้งทางเศรษฐกิจ (วงกลมรอบตัวเลขเพียงข้อเดียว)		A03 59																												
	สำนักงานแห่งเดียว 1 (ไม่มีสาขาและไม่เป็นสาขาของสถานประกอบการอื่น) สำนักงานใหญ่ 2 (เป็นเจ้าของหรือควบคุมกิจการของสถานประกอบการที่เป็นสาขา) สำนักงานสาขา 3 (เป็นสาขาของสถานประกอบการอื่นที่เป็นสำนักงานใหญ่)																														
	ถ้าวงกลม → ให้บันทึก ↓																														
	<table border="1" style="width: 100%; border-collapse: collapse;"> <tr> <td style="text-align: center; padding: 5px;"> ชื่อและที่ตั้งของสำนักงานใหญ่ ชื่อสำนักงานใหญ่..... สถานที่ตั้ง..... </td> </tr> </table>	ชื่อและที่ตั้งของสำนักงานใหญ่ ชื่อสำนักงานใหญ่..... สถานที่ตั้ง.....																													
ชื่อและที่ตั้งของสำนักงานใหญ่ ชื่อสำนักงานใหญ่..... สถานที่ตั้ง.....																															
ข้อ 3	ระยะเวลาในการดำเนินกิจการของสถานประกอบการ																														
	บันทึกจำนวนปีตั้งแต่เริ่มดำเนินกิจการ ใน <input type="checkbox"/> เศษของปีให้ปัดขึ้นเป็นอีกหนึ่งปี ถ้ามีการเปลี่ยนแปลงกิจการ/ประเภทธุรกิจ ให้บันทึกจำนวนปี ตั้งแต่ทำการประกอบธุรกิจตามประเภทที่บันทึกไว้ในข้อ 3 หน้าปก	<table border="1" style="width: 100%; border-collapse: collapse;"> <tr> <td style="width: 10%; text-align: center;">A04</td> <td style="width: 10%;"></td> <td style="width: 10%;"></td> <td style="width: 10%;"></td> <td style="width: 10%;"></td> <td style="width: 10%;"></td> <td style="width: 10%;"></td> <td style="width: 10%;"></td> <td style="width: 10%;"></td> <td style="width: 10%;"></td> </tr> <tr> <td style="text-align: center;">60-61</td> <td></td> <td></td> <td></td> <td></td> <td></td> <td></td> <td></td> <td></td> <td></td> </tr> </table> ปี	A04										60-61																		
A04																															
60-61																															
	จำนวนเดือนที่ประกอบธุรกิจในรอบปี	<table border="1" style="width: 100%; border-collapse: collapse;"> <tr> <td style="width: 10%; text-align: center;">A05</td> <td style="width: 10%;"></td> <td style="width: 10%;"></td> <td style="width: 10%;"></td> <td style="width: 10%;"></td> <td style="width: 10%;"></td> <td style="width: 10%;"></td> <td style="width: 10%;"></td> <td style="width: 10%;"></td> <td style="width: 10%;"></td> </tr> <tr> <td style="text-align: center;">62-63</td> <td></td> <td></td> <td></td> <td></td> <td></td> <td></td> <td></td> <td></td> <td></td> </tr> </table> เดือน	A05										62-63																		
A05																															
62-63																															
	ถ้าประกอบธุรกิจน้อยกว่า 12 เดือน โปรดระบุเหตุผล																														
ข้อ 4	สถานประกอบการแห่งนี้มีทุนจดทะเบียนหรือไม่ (วงกลมรอบตัวเลขเพียงข้อเดียว)		A06 64																												
	ไม่มี 1 มี 2	ถ้าวงกลม ↑ ให้บันทึก ↓ พันล้าน ล้าน พัน (บาท)																													
	เงินทุนจดทะเบียน	<table border="1" style="width: 100%; border-collapse: collapse;"> <tr> <td style="width: 10%; text-align: center;">A07</td> <td style="width: 10%;"></td> <td style="width: 10%;"></td> <td style="width: 10%;"></td> <td style="width: 10%;"></td> <td style="width: 10%;"></td> <td style="width: 10%;"></td> <td style="width: 10%;"></td> <td style="width: 10%;"></td> <td style="width: 10%;"></td> </tr> <tr> <td style="text-align: center;">65-75</td> <td></td> <td></td> <td></td> <td></td> <td></td> <td></td> <td></td> <td></td> <td></td> </tr> </table>	A07										65-75																		
A07																															
65-75																															
ข้อ 5	สถานประกอบการแห่งนี้มีต่างประเทศร่วมลงทุนหรือถือหุ้นหรือไม่ (วงกลมรอบตัวเลขเพียงข้อเดียว)		A08 76																												
	ไม่มี1 มี2																														
	ถ้าวงกลม ↑ โปรดระบุสัดส่วนของผู้ร่วมลงทุนหรือผู้ถือหุ้น ↓ (วงกลมรอบตัวเลขเพียงข้อเดียว)		A09 77																												
	มีต่างประเทศร่วมลงทุนหรือถือหุ้นน้อยกว่าหรือเท่ากับ 10 % 1 มีต่างประเทศร่วมลงทุนหรือถือหุ้นมากกว่า 10 % 2																														

ข้อ 6	สถานประกอบการแห่งนี้มีการใช้เครื่องคอมพิวเตอร์หรือไม่ (วงกลมรอบตัวเลขเพียงข้อเดียว) ไม่มี1 มี2 ถ้าวางกลม \uparrow ให้บันทึก \downarrow ■ จำนวนเครื่องคอมพิวเตอร์ที่มีทั้งหมด <table border="1" data-bbox="1023 241 1230 300"> <tr> <td>A11</td> <td></td> <td></td> <td></td> </tr> <tr> <td>79-81</td> <td></td> <td></td> <td></td> </tr> </table> เครื่อง ■ จำนวนบุคลากรที่ใช้เครื่องคอมพิวเตอร์ในการปฏิบัติงาน <table border="1" data-bbox="1023 309 1230 367"> <tr> <td>A12</td> <td></td> <td></td> <td></td> </tr> <tr> <td>82-84</td> <td></td> <td></td> <td></td> </tr> </table> คน	A11				79-81				A12				82-84				A10 78																					
A11																																							
79-81																																							
A12																																							
82-84																																							
ข้อ 7	สถานประกอบการแห่งนี้มีการใช้อินเทอร์เน็ตหรือไม่ (วงกลมรอบตัวเลขเพียงข้อเดียว) ไม่มี1 มี2 ถ้าวางกลม \uparrow ให้บันทึกข้อ 7.1 - ข้อ 7.3 \downarrow <table border="1" data-bbox="150 517 1422 577"> <tr> <td data-bbox="150 517 252 577"> ข้อ 7.1 </td> <td data-bbox="252 517 1171 577"> ใช้อินเทอร์เน็ตโดยวิธีใดต่อไปนี้ (วงกลมรอบตัวเลขได้มากกว่า 1 ข้อ) </td> <td data-bbox="1171 517 1422 577"> A14 86-89 </td> </tr> <tr> <td colspan="3" data-bbox="150 577 1422 819"> เป็นสมาชิกกับผู้ให้บริการอินเทอร์เน็ตเชิงพาณิชย์ (ISP) โดยตรง.....1 ใช้อินเทอร์เน็ตตามสถานบริการอินเทอร์เน็ตสาธารณะ เช่น อินเทอร์เน็ตคาเฟ่.....2 ใช้อินเทอร์เน็ตสำเร็จรูป (Package).....3 อื่น ๆ (ระบุ).....4 </td> </tr> <tr> <td data-bbox="150 819 252 880"> ข้อ 7.2 </td> <td data-bbox="252 819 1134 880"> ใช้อินเทอร์เน็ตกับกิจกรรมใดบ้าง (วงกลมรอบตัวเลขได้มากกว่า 1 ข้อ) </td> <td data-bbox="1134 819 1422 880"> A15 90-94 </td> </tr> <tr> <td colspan="3" data-bbox="150 880 1422 1173"> อีเมล.....1 ค้นหาข้อมูล.....2 ชมสินค้าโดยอาจจะซื้อหรือไม่ก็ได้.....3 ส่งเสริมการดำเนินธุรกิจ เช่น โฆษณาสินค้าฝากเว็บไซต์ต่าง ๆ4 อื่น ๆ (ระบุ).....5 </td> </tr> <tr> <td data-bbox="150 1173 252 1899"> ข้อ 7.3 </td> <td data-bbox="252 1173 1326 1899"> มีเว็บไซต์ในการดำเนินการหรือไม่ (วงกลมรอบตัวเลขเพียงข้อเดียว) ไม่มี1 มี2 ถ้าวางกลม \uparrow ให้บันทึก \downarrow ■ ชื่อเว็บไซต์ <table border="1" data-bbox="531 1290 1326 1348"> <tr> <td>A17</td> <td></td> </tr> <tr> <td>96-125</td> <td></td> </tr> </table> ■ กิจกรรม/บริการที่ดำเนินการบนเว็บไซต์ (วงกลมรอบตัวเลข) 1) ข้อมูล/ข้อความโฆษณากิจการ <table border="1" data-bbox="1326 1402 1422 1460"> <tr> <td>A18</td> <td></td> </tr> <tr> <td>126</td> <td></td> </tr> </table> ไม่มี1 มี2 2) การเสนอขายสินค้าและบริการ <table border="1" data-bbox="1326 1514 1422 1572"> <tr> <td>A19</td> <td></td> </tr> <tr> <td>127</td> <td></td> </tr> </table> ไม่มี1 มี2 3) การติดต่อสำรองห้องพักผ่านเว็บไซต์ <table border="1" data-bbox="1326 1626 1422 1684"> <tr> <td>A20</td> <td></td> </tr> <tr> <td>128</td> <td></td> </tr> </table> ไม่มี1 มี2 4) การชำระเงินห้องพัก/ค่าสำรองห้องพักผ่านเว็บไซต์ <table border="1" data-bbox="1326 1738 1422 1796"> <tr> <td>A21</td> <td></td> </tr> <tr> <td>129</td> <td></td> </tr> </table> ไม่มี1 มี2 </td> <td data-bbox="1326 1173 1535 1899"> A16 95 </td> </tr> <tr> <td colspan="3" data-bbox="60 1899 1535 2076"> ■ จำนวนเครื่องคอมพิวเตอร์ นับเฉพาะเครื่องคอมพิวเตอร์แบบตั้งโต๊ะ หรือกระเป๋าหิ้ว (โน้ตบุ๊ก) ไม่นับเครื่องคอมพิวเตอร์พกพาขนาดเล็ก (ขนาดประมาณเครื่องคิดเลข) และเครื่องเซิร์ฟเวอร์ เครื่องเมนเฟรม ซึ่งไม่ใช่เครื่องคอมพิวเตอร์สำหรับผู้ใช้ แต่มีไว้เพื่อการประมวลผลข้อมูล ควบคุมเครือข่าย หรืออื่นๆ และเครื่องคอมพิวเตอร์ที่เสียใช้ไม่ได้ </td> </tr> </table>	ข้อ 7.1	ใช้อินเทอร์เน็ตโดยวิธีใดต่อไปนี้ (วงกลมรอบตัวเลขได้มากกว่า 1 ข้อ)	A14 86-89	เป็นสมาชิกกับผู้ให้บริการอินเทอร์เน็ตเชิงพาณิชย์ (ISP) โดยตรง.....1 ใช้อินเทอร์เน็ตตามสถานบริการอินเทอร์เน็ตสาธารณะ เช่น อินเทอร์เน็ตคาเฟ่.....2 ใช้อินเทอร์เน็ตสำเร็จรูป (Package).....3 อื่น ๆ (ระบุ).....4			ข้อ 7.2	ใช้อินเทอร์เน็ตกับกิจกรรมใดบ้าง (วงกลมรอบตัวเลขได้มากกว่า 1 ข้อ)	A15 90-94	อีเมล.....1 ค้นหาข้อมูล.....2 ชมสินค้าโดยอาจจะซื้อหรือไม่ก็ได้.....3 ส่งเสริมการดำเนินธุรกิจ เช่น โฆษณาสินค้าฝากเว็บไซต์ต่าง ๆ4 อื่น ๆ (ระบุ).....5			ข้อ 7.3	มีเว็บไซต์ในการดำเนินการหรือไม่ (วงกลมรอบตัวเลขเพียงข้อเดียว) ไม่มี1 มี2 ถ้าวางกลม \uparrow ให้บันทึก \downarrow ■ ชื่อเว็บไซต์ <table border="1" data-bbox="531 1290 1326 1348"> <tr> <td>A17</td> <td></td> </tr> <tr> <td>96-125</td> <td></td> </tr> </table> ■ กิจกรรม/บริการที่ดำเนินการบนเว็บไซต์ (วงกลมรอบตัวเลข) 1) ข้อมูล/ข้อความโฆษณากิจการ <table border="1" data-bbox="1326 1402 1422 1460"> <tr> <td>A18</td> <td></td> </tr> <tr> <td>126</td> <td></td> </tr> </table> ไม่มี1 มี2 2) การเสนอขายสินค้าและบริการ <table border="1" data-bbox="1326 1514 1422 1572"> <tr> <td>A19</td> <td></td> </tr> <tr> <td>127</td> <td></td> </tr> </table> ไม่มี1 มี2 3) การติดต่อสำรองห้องพักผ่านเว็บไซต์ <table border="1" data-bbox="1326 1626 1422 1684"> <tr> <td>A20</td> <td></td> </tr> <tr> <td>128</td> <td></td> </tr> </table> ไม่มี1 มี2 4) การชำระเงินห้องพัก/ค่าสำรองห้องพักผ่านเว็บไซต์ <table border="1" data-bbox="1326 1738 1422 1796"> <tr> <td>A21</td> <td></td> </tr> <tr> <td>129</td> <td></td> </tr> </table> ไม่มี1 มี2	A17		96-125		A18		126		A19		127		A20		128		A21		129		A16 95	■ จำนวนเครื่องคอมพิวเตอร์ นับเฉพาะเครื่องคอมพิวเตอร์แบบตั้งโต๊ะ หรือกระเป๋าหิ้ว (โน้ตบุ๊ก) ไม่นับเครื่องคอมพิวเตอร์พกพาขนาดเล็ก (ขนาดประมาณเครื่องคิดเลข) และเครื่องเซิร์ฟเวอร์ เครื่องเมนเฟรม ซึ่งไม่ใช่เครื่องคอมพิวเตอร์สำหรับผู้ใช้ แต่มีไว้เพื่อการประมวลผลข้อมูล ควบคุมเครือข่าย หรืออื่นๆ และเครื่องคอมพิวเตอร์ที่เสียใช้ไม่ได้		
ข้อ 7.1	ใช้อินเทอร์เน็ตโดยวิธีใดต่อไปนี้ (วงกลมรอบตัวเลขได้มากกว่า 1 ข้อ)	A14 86-89																																					
เป็นสมาชิกกับผู้ให้บริการอินเทอร์เน็ตเชิงพาณิชย์ (ISP) โดยตรง.....1 ใช้อินเทอร์เน็ตตามสถานบริการอินเทอร์เน็ตสาธารณะ เช่น อินเทอร์เน็ตคาเฟ่.....2 ใช้อินเทอร์เน็ตสำเร็จรูป (Package).....3 อื่น ๆ (ระบุ).....4																																							
ข้อ 7.2	ใช้อินเทอร์เน็ตกับกิจกรรมใดบ้าง (วงกลมรอบตัวเลขได้มากกว่า 1 ข้อ)	A15 90-94																																					
อีเมล.....1 ค้นหาข้อมูล.....2 ชมสินค้าโดยอาจจะซื้อหรือไม่ก็ได้.....3 ส่งเสริมการดำเนินธุรกิจ เช่น โฆษณาสินค้าฝากเว็บไซต์ต่าง ๆ4 อื่น ๆ (ระบุ).....5																																							
ข้อ 7.3	มีเว็บไซต์ในการดำเนินการหรือไม่ (วงกลมรอบตัวเลขเพียงข้อเดียว) ไม่มี1 มี2 ถ้าวางกลม \uparrow ให้บันทึก \downarrow ■ ชื่อเว็บไซต์ <table border="1" data-bbox="531 1290 1326 1348"> <tr> <td>A17</td> <td></td> </tr> <tr> <td>96-125</td> <td></td> </tr> </table> ■ กิจกรรม/บริการที่ดำเนินการบนเว็บไซต์ (วงกลมรอบตัวเลข) 1) ข้อมูล/ข้อความโฆษณากิจการ <table border="1" data-bbox="1326 1402 1422 1460"> <tr> <td>A18</td> <td></td> </tr> <tr> <td>126</td> <td></td> </tr> </table> ไม่มี1 มี2 2) การเสนอขายสินค้าและบริการ <table border="1" data-bbox="1326 1514 1422 1572"> <tr> <td>A19</td> <td></td> </tr> <tr> <td>127</td> <td></td> </tr> </table> ไม่มี1 มี2 3) การติดต่อสำรองห้องพักผ่านเว็บไซต์ <table border="1" data-bbox="1326 1626 1422 1684"> <tr> <td>A20</td> <td></td> </tr> <tr> <td>128</td> <td></td> </tr> </table> ไม่มี1 มี2 4) การชำระเงินห้องพัก/ค่าสำรองห้องพักผ่านเว็บไซต์ <table border="1" data-bbox="1326 1738 1422 1796"> <tr> <td>A21</td> <td></td> </tr> <tr> <td>129</td> <td></td> </tr> </table> ไม่มี1 มี2	A17		96-125		A18		126		A19		127		A20		128		A21		129		A16 95																	
A17																																							
96-125																																							
A18																																							
126																																							
A19																																							
127																																							
A20																																							
128																																							
A21																																							
129																																							
■ จำนวนเครื่องคอมพิวเตอร์ นับเฉพาะเครื่องคอมพิวเตอร์แบบตั้งโต๊ะ หรือกระเป๋าหิ้ว (โน้ตบุ๊ก) ไม่นับเครื่องคอมพิวเตอร์พกพาขนาดเล็ก (ขนาดประมาณเครื่องคิดเลข) และเครื่องเซิร์ฟเวอร์ เครื่องเมนเฟรม ซึ่งไม่ใช่เครื่องคอมพิวเตอร์สำหรับผู้ใช้ แต่มีไว้เพื่อการประมวลผลข้อมูล ควบคุมเครือข่าย หรืออื่นๆ และเครื่องคอมพิวเตอร์ที่เสียใช้ไม่ได้																																							

ตอนที่ 2 คนทำงานและค่าตอบแทนแรงงาน

ข้อ 8 โปรดบันทึกรายงานจำนวนคนทำงานเฉลี่ยของสถานประกอบการในปี 2545

Rec.02
Col. 41-42

สำหรับลูกจ้างให้นับทั้งลูกจ้างประจำและลูกจ้างชั่วคราว

1. คนทำงานโดยไม่ได้รับค่าจ้าง เงินเดือน

2. ลูกจ้าง

รวม

	ชาย		หญิง	
B01 43-46			B04 55-58	
B02 47-50			B05 59-62	
B03 51-54			B06 63-66	

■ **คนทำงานโดยไม่ได้รับค่าจ้าง เงินเดือน**

หมายถึง เจ้าของกิจการ หรือหุ้นส่วนที่ทำงานให้สถานประกอบการ โดยไม่ได้รับค่าจ้าง เงินเดือน ผู้ที่อาศัยอยู่ในครัวเรือนของเจ้าของกิจการ หรือบุคคลอื่นที่ทำงานให้กับสถานประกอบการ อย่างน้อยสัปดาห์ละ 20 ชั่วโมง โดยไม่ได้รับค่าจ้าง เงินเดือนประจำ (ถ้าได้รับค่าจ้าง เงินเดือน ให้นับเป็นลูกจ้าง)

■ **ลูกจ้าง**

หมายถึง ผู้ที่ทำงานเกี่ยวกับการขายสินค้าหรือให้บริการ และดำเนินกิจกรรมอื่น ๆ ที่เกี่ยวข้องทั้งในและนอกสถานประกอบการ โดยได้รับค่าตอบแทนเป็นค่าจ้าง เงินเดือนเป็นประจำ ได้แก่ พนักงานขาย เสมียน พนักงานบัญชี รวมทั้งผู้จัดการ และกรรมการบริหาร ซึ่งได้รับเงินเดือนประจำ เป็นต้น

ข้อ 9 โปรดบันทึกรายการค่าตอบแทนแรงงานที่จ่ายให้ลูกจ้าง รวมทุกแผนกตลอดปี 2545

1. ค่าจ้าง เงินเดือน

2. ค่าล่วงเวลา โบนัส เงินรางวัลพิเศษ เงินเพิ่มค่าครองชีพ ค่านายหน้า

3. สวัสดิการและผลประโยชน์ตอบแทนอื่น ๆ

■ ค่ารักษาพยาบาล

■ อื่น ๆ เช่น ค่าอาหาร ค่าเสื้อผ้า/เครื่องแต่งกาย ฯลฯ

4. เงินที่สถานประกอบการจ่ายสมทบเข้ากองทุนเพื่อการประกันสังคม

รวม (1 + 2 + 3 + 4)

	จำนวนเงิน		
	พันล้าน	ล้าน	พัน (บาท)
B07 67-76			
B08 77-86			
B09 87-96			
B10 97-105			
B11 106-114			
B12 115-123			
B13 124-133			

■ **ค่าจ้าง เงินเดือน**

หมายถึง เงินที่นายจ้างหรือสถานประกอบการจ่ายให้ลูกจ้าง (ก่อนหักภาษีเงินได้บุคคลธรรมดา เงินสมทบกองทุนประกันสังคม ในส่วนที่ลูกจ้างต้องจ่าย ค่าประกันชีวิต และรายจ่ายอื่น ๆ ของลูกจ้าง) ตามข้อตกลง การจ้างแรงงานโดยอาจจ่ายตามเงื่อนไขของระยะเวลา หรือจ่ายตามปริมาณงาน ทั้งนี้ ไม่รวมค่าล่วงเวลา โบนัส เงินรางวัลพิเศษ เงินเพิ่มช่วยค่าครองชีพ ค่านายหน้า สวัสดิการ และผลประโยชน์ตอบแทนอื่น ๆ

■ **สวัสดิการและผลประโยชน์ตอบแทนอื่น ๆ**

หมายถึง ผลประโยชน์ตอบแทนแรงงานที่นายจ้าง หรือสถานประกอบการจ่ายหรือบริการให้แก่ลูกจ้าง ได้แก่ ค่าตอบแทนแรงงานที่จ่ายเป็นสิ่งของหรือบริการ และสวัสดิการที่นายจ้างจัดหาหรือบริการลูกจ้าง เช่น อาหาร เครื่องดื่ม บ้านพักคนงาน ค่าเช่าบ้าน ค่าซ่อมแซมที่อยู่อาศัย ค่ารักษาพยาบาล บริการดูแลบุตร พาหนะรับส่งมาทำงาน บันเทิงหรือสันทนาการต่าง ๆ ที่จัดให้ลูกจ้าง เป็นต้น ทั้งนี้ ไม่รวมเสื้อผ้าเครื่องแบบที่ใช้เฉพาะในการปฏิบัติงาน เช่น ชุดไทยที่ใส่ปฏิบัติงาน ชุดคนปรุงอาหาร ซึ่งนับเป็นค่าใช้จ่ายอื่น ๆ ของสถานประกอบการ

■ **เงินที่สถานประกอบการจ่ายสมทบเพื่อการประกันสังคม**

หมายถึง เงินที่สถานประกอบการจ่ายสมทบเข้ากองทุนเพื่อการประกันสังคมของทั้งรัฐบาลและเอกชน เพื่อมิให้ลูกจ้างได้รับความเดือดร้อนเมื่อต้องขาดรายได้ไปบางส่วนหรือทั้งหมด อันเนื่องมาจากการเจ็บป่วยหรือประสบอันตรายทั้งในและนอกเวลาทำงาน การคลอดบุตร ทูพพลภาพ การว่างงาน ชราภาพ และเสียชีวิต เงินดังกล่าว ได้แก่ เงินสมทบกองทุนการประกันสังคม กองทุนทดแทนแรงงาน กองทุนสำรองเลี้ยงชีพ เป็นต้น

ตอนที่ 3 ค่าใช้จ่ายของสถานประกอบการ

ข้อ 10

โปรดบันทึกค่าใช้จ่ายของสถานประกอบการในปี 2545

Rec. 03
Col. 41-42

1. ค่าซื้อสินค้าเพื่อการจำหน่ายและ/หรือให้บริการ

C01 43-53	พันล้าน		ล้าน		พัน		(บาท)	

2. ค่าใช้จ่ายอื่น ๆ

2.1 ค่าไฟฟ้า

C02 54-63								
--------------	--	--	--	--	--	--	--	--

2.2 ค่าน้ำประปา

C03 64-73								
--------------	--	--	--	--	--	--	--	--

2.3 ค่าก๊าซ

C04 74-83								
--------------	--	--	--	--	--	--	--	--

2.4 ค่าน้ำมันเชื้อเพลิง

C05 84-93								
--------------	--	--	--	--	--	--	--	--

2.5 ค่าไปรษณีย์ ค่าโทรศัพท์ ค่าโทรสาร

C06 94-103								
---------------	--	--	--	--	--	--	--	--

2.6 ค่าเครื่องเขียน แบบพิมพ์ หนังสือพิมพ์ และวัสดุสิ้นเปลือง

C07 104-113								
----------------	--	--	--	--	--	--	--	--

2.7 ค่าทำบัญชี ค่าปรึกษา ค่าทนายความ ค่าตรวจสอบบัญชี

C08 114-123								
----------------	--	--	--	--	--	--	--	--

2.8 ค่าใช้จ่ายในการฝึกอบรม ค่าวิจัย วางแผนและพัฒนา ค่าจ้างผู้เชี่ยวชาญต่างประเทศ

C09 124-133								
----------------	--	--	--	--	--	--	--	--

2.9 ค่าโฆษณา

C10 134-143								
----------------	--	--	--	--	--	--	--	--

2.10 ค่าเบี้ยประกันภัย

Rec. 04 41-42	C11 43-52							
------------------	--------------	--	--	--	--	--	--	--

2.11 ค่าใช้จ่ายเกี่ยวกับการให้บริการอินเทอร์เน็ต

C12 53-62								
--------------	--	--	--	--	--	--	--	--

2.12 ค่าใช้จ่ายเกี่ยวกับการบำรุงรักษาอุปกรณ์คอมพิวเตอร์

C13 63-72								
--------------	--	--	--	--	--	--	--	--

2.13 ค่าขนส่งสินค้า (ที่ขาย)

C14 73-82								
--------------	--	--	--	--	--	--	--	--

2.14 ค่านายหน้า

C15 83-92								
--------------	--	--	--	--	--	--	--	--

2.15 ค่ารับรอง

C16 93-102								
---------------	--	--	--	--	--	--	--	--

■ ค่าอาหารและเครื่องดื่ม%

C17 103-109								
----------------	--	--	--	--	--	--	--	--

■ ค่ากิจกรรมเพื่อความบันเทิง นันทนาการ เช่น กีฬาต่าง ๆ.....%

C18 110-116								
----------------	--	--	--	--	--	--	--	--

■ ค่าที่พัก%

C19 117-123								
----------------	--	--	--	--	--	--	--	--

2.16 ค่าพาหนะและค่าที่พักที่ใช้เฉพาะเพื่อกิจการ

C20 124-133								
----------------	--	--	--	--	--	--	--	--

2.17 ค่าธรรมเนียมใบอนุญาต

Rec. 05 41-42	C21 43-52							
------------------	--------------	--	--	--	--	--	--	--

2.18 ค่าบำรุงการกุศล

C22 53-62								
--------------	--	--	--	--	--	--	--	--

2.19 ค่าซ่อมแซมสิ่งก่อสร้าง ยานพาหนะ เครื่องจักรและเครื่องมือ ฯลฯ

C23 63-72								
--------------	--	--	--	--	--	--	--	--

2.20 ค่าเช่าอาคาร อาคารพร้อมที่ดิน ยานพาหนะ เครื่องจักรและเครื่องมือ ฯลฯ

C24 73-82								
--------------	--	--	--	--	--	--	--	--

2.21 ค่าเช่าที่ดิน

C25 83-92								
--------------	--	--	--	--	--	--	--	--

2.22 ขาดทุนจากการเปลี่ยนแปลงอัตราแลกเปลี่ยนฯ

C26 93-102								
---------------	--	--	--	--	--	--	--	--

2.23 ค่าดอกเบี้ยจ่าย

C27 103-112								
----------------	--	--	--	--	--	--	--	--

2.24 หนี้สูญ

C28 113-122								
----------------	--	--	--	--	--	--	--	--

2.25 อื่น ๆ (ระบุ).....

C29 123-132								
----------------	--	--	--	--	--	--	--	--

รวม (รายการ 2.1 + 2.2 + ... + 2.25)

Rec. 06 41-42	C30 43-53							
------------------	--------------	--	--	--	--	--	--	--

รวม (รายการ 1 + 2)

C31 54-64								
--------------	--	--	--	--	--	--	--	--

ข้อ 11 โปรดบันทึกลำค่าภาษีในปี 2545
1. ค่าภาษีมูลค่าเพิ่ม (สุทธิ)

 (ภาษีขายหักด้วยภาษีซื้อ ถ้อยขอรวม **ติดลบ** ให้บันทึกรหัสเครื่องหมายลบด้วย)

C32	C33	
65	66-75	

พัน	ล้าน	ล้าน	พัน	(บาท)

2. ค่าภาษีอื่น ๆ (ไม่รวมภาษีเงินได้นิติบุคคล)

(ค่าภาษีสรรพสามิต ค่าภาษีศุลกากร ค่าภาษีโรงเรือน และที่ดิน ค่าภาษีป้าย ค่าธรรมเนียมอาคารแสตมป์ต่างๆ ฯลฯ)

C34	
76-85	

ตอนที่ 4 สิ้นค้าคงเหลือของสถานประกอบการ
ข้อ 12 โปรดบันทึกลำค่าสินค้านำเข้าคงเหลือในปี 2545 (รวมทั้งวัสดุประกอบที่มีไว้เพื่อใช้ในการประกอบธุรกิจ)
1. ต้นงวด ณ วันที่ 1 มกราคม 2545

C35	
86-95	

พัน	ล้าน	ล้าน	พัน	(บาท)

2. ปลายงวด ณ วันที่ 31 ธันวาคม 2545

C36	
96-105	

พัน	ล้าน	ล้าน	พัน	(บาท)

ตอนที่ 5 รายรับของสถานประกอบการ
ข้อ 13 โปรดบันทึกรายรับที่ได้จากการจำหน่ายสินค้าและการให้บริการในปี 2545
**Rec. 07
Col. 41-42**
1. รายรับจากการประกอบธุรกิจการขายส่ง ขายปลีก หรือบริการ

- รายรับที่ผ่านเว็บไซต์ % หรือคิดเป็นมูลค่า

2. รายรับจากการขายห้องพักของกิจการโรงแรม/เกสต์เฮาส์

- รายรับที่ผ่านเว็บไซต์ % หรือคิดเป็นมูลค่า

3. รายรับจากภัตตาคาร/ห้องอาหาร
4. รายรับจากสถานบันเทิง
5. รายรับจากร้านขายของที่ระลึก
6. รายรับจากการให้เช่าห้องประชุม/สัมมนา
7. รายรับอื่น ๆ

- 7.1 รายรับจากการให้เช่าที่ดิน
- 7.2 รายรับจากการให้เช่าอาคาร อาคารพร้อมที่ดิน ยานพาหนะ เครื่องจักรและเครื่องมือ ฯลฯ
- 7.3 ดอกเบี้ยรับ/เงินปันผลรับ
- 7.4 กำไรจากการเปลี่ยนแปลงอัตราแลกเปลี่ยนฯ
- 7.5 อื่น ๆ นอกเหนือจากรายการข้างต้น

รวม (รายการ 1 + 2 + 3 + + 7)

		พัน	ล้าน	ล้าน	พัน	(บาท)
D01	43-53					
D02	54-63					
D03	64-74					
D04	75-84					
D05	85-95					
D06	96-106					
D07	107-117					
D08	118-128					
Rec.08 41-42	D09 43-53					
	D10 54-63					
	D11 64-73					
	D12 74-83					
	D13 84-93					
	D14 94-103					
	D15 104-114					

- **รายรับ** หมายถึง มูลค่าของการขายสินค้าหรือรายรับที่ได้จากการให้บริการในปี 2545 นอกจากนั้นขอรวมรายรับจากการให้บริการยังให้รวมถึงรายรับจากค่านายหน้าและค่าธรรมเนียมที่สถานประกอบการได้รับจากการซื้อหรือขายของที่กระทำในนามของผู้อื่นโดยไม่คำนึงถึงเวลาหรือวิธีการชำระเงินจากลูกค้า ทั้งนี้ให้รวมมูลค่าขายโดยการเช่าซื้อและการขายผ่อนชำระ และการขายสินค้าที่นำไปฝากให้สถานประกอบการอื่นขายด้วย แต่ไม่รวมมูลค่าขายสินค้าที่สถานประกอบการอื่นนำมาฝากขายและไม่รวมส่วนลดที่สถานประกอบการลดให้แก่ผู้ซื้อ
- **รายรับจากการขายสินค้าและบริการผ่านเว็บไซต์** หมายถึง มูลค่าของการขายสินค้าและบริการที่เกิดจากคำสั่งซื้อที่ได้รับผ่านทางเว็บไซต์ ซึ่งนับรวมรายรับจากค่านายหน้าที่เกิดจากการขายสินค้าและบริการผ่านทางเว็บไซต์ด้วย โดยการขายสินค้าและบริการถือเป็นอันสมบูรณ์ เมื่อสินค้าได้ถูกส่งไปยังผู้บริโภคแล้วโดยอาจเป็นการส่งทางไปรษณีย์ บริษัทขนส่งสินค้า รวมทั้งการส่งสินค้าไปยังสาขาใดสาขาหนึ่งของผู้ประกอบการเพื่อรอให้ลูกค้าเข้ามารับ

ตอนที่ 6 สินทรัพย์ถาวรของสถานประกอบการ

ข้อ 14 โปรดบันทึกรวมมูลค่าตามบัญชีของสินทรัพย์ถาวรในปี 2545

	Rec.09 Col. 41-42	ต้นงวด หรือ 1 ม.ค. 45				Rec.10 Col. 41-42	ปลายงวด หรือ 31 ธ.ค. 45			
		พัน	ล้าน	พัน	(บาท)		พัน	ล้าน	พัน	(บาท)
1. ที่ดิน	E01 43-53					F01 43-53				
2. อาคารและสิ่งก่อสร้าง	E02 54-64					F02 54-64				
3. เครื่องจักรและ เครื่องมือ ฯลฯ	E03 65-75					F03 65-75				
4. เครื่องใช้สำนักงาน	E04 76-86					F04 76-86				
5. ยานพาหนะ	E05 87-97					F05 87-97				
6. ซอฟต์แวร์	E06 98-108					F06 98-108				
7. สินทรัพย์ถาวรอื่นๆ (เช่น ลิขสิทธิ์ สิทธิบัตร)	E07 109-119					F07 109-119				
รวม	E08 120-130					F08 120-130				

ข้อ 15 โปรดบันทึกรวมมูลค่าเสื่อมราคาสินทรัพย์ถาวรในปี 2545

Rec. 11
Col. 41-42

		พัน				พัน (บาท)
		ล้าน	ล้าน	พัน		
1. อาคารและสิ่งก่อสร้าง	G01 43-53					
2. เครื่องจักรและเครื่องมือ ฯลฯ	G02 54-64					
3. เครื่องใช้สำนักงาน	G03 65-75					
4. ยานพาหนะ	G04 76-86					
5. อื่น ๆ (ระบุ)	G05 87-97					
รวม	G06 98-108					

■ มูลค่าตามบัญชี

หมายถึง มูลค่าสุทธิของสินทรัพย์ถาวรหลังจากได้หักค่าเสื่อมราคา ค่าสึกหรอตามระยะเวลาการใช้งานจนถึงปัจจุบัน หรือคิดมูลค่าที่เป็นจริงเมื่อสิ้นสุดงวดบัญชีปี 2545 หรือเมื่อ 31 ธันวาคม 2545

■ ค่าเสื่อมราคา

หมายถึง มูลค่าที่เสื่อมสิ้นไปของสินทรัพย์ถาวรตามระยะเวลาการใช้งานในปี 2545

■ ซอฟต์แวร์ (Software)

หมายถึง โปรแกรมสำเร็จรูปที่มีลิขสิทธิ์ หรือ License ที่บุคคลหรือสถาบันซื้อมาใช้ในการประกอบกิจการ เช่น โปรแกรมสำเร็จรูป SAS, SPSS, MS-OFFICE, DATA BASE, FOXPRO, AUTOWARE, AUTOCAD, PHOTO SHOP โปรแกรมสำหรับการจัดทำกราฟฟิคต่าง ๆ และโปรแกรมการจัดทำบัญชี เป็นต้น

ข้อ 16 โปรดบันทึกรวมมูลค่าสินทรัพย์ถาวรที่เปลี่ยนแปลงในระหว่าง มกราคม – ธันวาคม 2546

	มูลค่าซื้อสินทรัพย์ถาวร												มูลค่าขายสินทรัพย์ถาวร				ค่าโอนกรรมสิทธิ์						
	Rec.12 Col. 41-42	ใหม่หรือผลิตขึ้นใช้เอง						Rec.13 Col. 41-42	ที่ใช้แล้ว						Rec.14 Col. 41-42	ที่ใช้แล้ว				ค่าโอนกรรมสิทธิ์			
		▼	▼	▼	(บาท)	▼	▼		▼	(บาท)	▼	▼	▼	(บาท)		▼	▼	▼	(บาท)				
1. ที่ดินและการปรับปรุงที่ดิน	H01 43-53						I01 43-53						J01 43-53						J07 109-116				
2. อาคารและสิ่งก่อสร้าง	H02 54-64						I02 54-64						J02 54-64						J08 117-124				
3. เครื่องจักรและเครื่องมือ ฯลฯ	H03 65-75						I03 65-75						J03 65-75										
4. ยานพาหนะ	H04 76-86						I04 76-86						J04 76-86										
5. สินทรัพย์ถาวรอื่น ๆ	H05 87-97						I05 87-97						J05 87-97										
รวม	H06 98-108						I06 98-108						J06 98-108						J09 125-132				

■ **มูลค่าซื้อสินทรัพย์ถาวรใหม่หรือผลิตขึ้นใช้เอง**

หมายถึง สินทรัพย์ถาวรที่สถานประกอบการซื้อมาเพิ่มเติมหรือผลิตขึ้นใช้เองระหว่าง มกราคม - ธันวาคม 2546

- **สินทรัพย์ถาวรใหม่** หมายถึง สินทรัพย์ถาวรที่ยังไม่เคยถูกใช้ภายในประเทศมาเลย ก่อนที่สถานประกอบการจะซื้อ โดยไม่คำนึงถึงว่าสินทรัพย์ถาวรนั้น จะถูกใช้ในต่างประเทศมาก่อนหรือไม่

- **สินทรัพย์ถาวรที่ผลิตขึ้นใช้เอง** หมายถึง ค่าใช้จ่ายทั้งหมดที่ใช้ในการสร้าง หรือผลิตสินทรัพย์ถาวรขึ้นเพื่อใช้งานในสถานประกอบการ เช่น ค่าแรงงาน ค่าวัสดุ เป็นต้น

■ **มูลค่าซื้อสินทรัพย์ถาวรที่ใช้แล้ว**

หมายถึง มูลค่าตามความเป็นจริงที่ได้ซื้อสินทรัพย์ถาวร ซึ่งเคยถูกใช้ภายในประเทศมาแล้ว ก่อนที่สถานประกอบการจะซื้อในระหว่างมกราคม - ธันวาคม 2546

■ **มูลค่าขายสินทรัพย์ถาวรที่ใช้แล้ว**

หมายถึง มูลค่าตามความเป็นจริงที่ได้ขายสินทรัพย์ถาวร ที่ใช้แล้วในระหว่าง มกราคม - ธันวาคม 2546

■ **ค่าโอนกรรมสิทธิ์**

หมายถึง มูลค่าของค่าใช้จ่ายในการโอนสิทธิครอบครองสินทรัพย์ ระหว่างเจ้าของสินทรัพย์นั้นให้กับบุคคลอื่น

สรุปผลจากการสำมะโนธุรกิจทางการค้าและธุรกิจทางการบริการ พ.ศ. 2545

แผนภูมิ ร้อยละของสถานประกอบการธุรกิจ จำแนกเป็นรายภาค

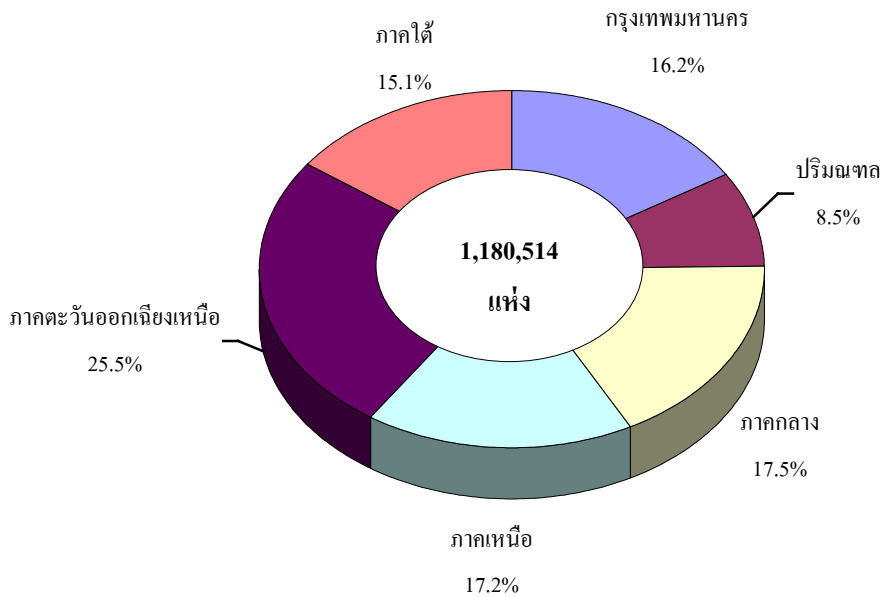

แผนภูมิ ร้อยละของสถานประกอบการธุรกิจ จำแนกตามหมวดธุรกิจ และภาค

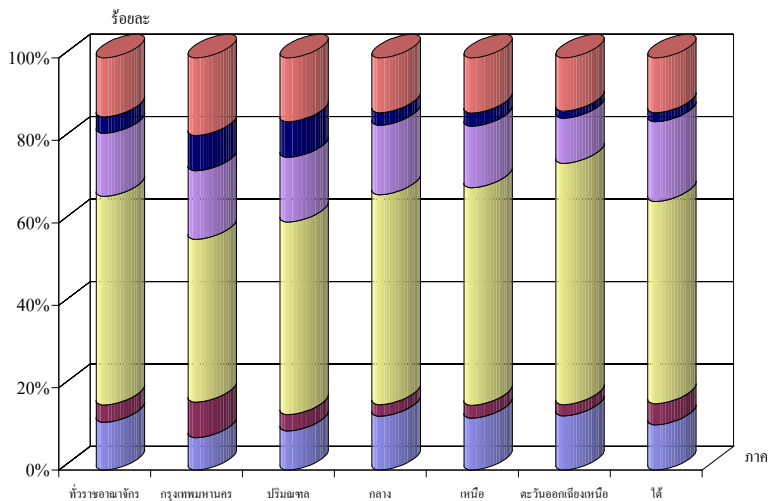

- | | |
|---|--|
| <ul style="list-style-type: none"> การขาย การบำรุงรักษาและการซ่อมแซมยานยนต์ และรถจักรยานยนต์ (หมวด 50) การขายส่งและการค้าเพื่อค่านายหน้า ยกเว้น ยานยนต์และรถจักรยานยนต์ (หมวด 51) การขายปลีก ยกเว้น ยานยนต์ และรถจักรยานยนต์รวมทั้งการซ่อมแซมฯ (หมวด 52) | <ul style="list-style-type: none"> โรงแรมและภัตตาคาร (หมวด 55) กิจกรรมด้านอสังหาริมทรัพย์ (หมวด 70) การบริการอื่น ๆ (หมวด 71 – 74, 92 – 93) |
|---|--|

หมายเหตุ : ข้อมูลของสถานประกอบการธุรกิจที่มีคนทำงานตั้งแต่ 1 คนขึ้นไปที่ตั้งอยู่ในกรุงเทพมหานคร เมืองพัทยา เขตเทศบาล และนอกเขตเทศบาลเฉพาะ ในท้องที่ที่มีรูปแบบการบริหารงานเป็นองค์การบริหารส่วนตำบล (อบต.)

ที่มา : ข้อมูลสำมะโนธุรกิจทางการค้าและธุรกิจทางการบริการ พ.ศ. 2 5 4 5 ทัวระชาอาณาจักร สำนักงานสถิติแห่งชาติ

ข้อมูลเฉพาะของโรงแรม/เกสต์เฮาส์

สำหรับบันทึกข้อมูลของโรงแรมและเกสต์เฮาส์ ที่ตกเป็นตัวอย่างของโครงการสำรวจธุรกิจทางการค้าและธุรกิจ
ทางการบริการ พ.ศ. 2546 แล้วนำไปคัดลอกลงในแบบ รก.46

ข้อ 1 โปรดบันทึกจำนวนห้องพักและอัตราค่าเช่าห้องพักต่อคืน					
ประเภท ห้องพัก	จำนวนห้องพัก ทั้งสิ้น	ห้องพักที่มีเครื่องปรับอากาศ		ห้องพักที่ไม่มีเครื่องปรับอากาศ	
		จำนวน (ห้อง)	อัตราค่าเช่าต่อคืน (บาท)	จำนวน (ห้อง)	อัตราค่าเช่าต่อคืน (บาท)
1. ห้องชุด					
2. ห้องเตียงเดี่ยว					
3. ห้องเตียงคู่					
4. อื่น ๆ (ระบุ) เช่น บังกะโล.....					
รวม					
<ul style="list-style-type: none"> ▪ ห้องชุด (Suite room) หมายถึง ห้องพักที่ประกอบด้วยห้องนอนหนึ่งห้องหรือสองห้อง ห้องรับแขกหรือห้องนั่งเล่น และอาจมีห้องสำหรับใช้เพื่อวัตถุประสงค์อื่นรวมอยู่ด้วย ▪ ห้องเตียงเดี่ยว (Double bedded room) หมายถึง ห้องที่มีเตียงขนาดใหญ่ ▪ ห้องเตียงคู่ (Twin bedded room) หมายถึง ห้องที่มีเตียงเดี่ยว 2 เตียง (วางแยกกัน) ▪ ห้องพักอื่น ๆ เช่น ห้อง 3 เตียง บังกะโล 					
ข้อ 2 โปรดบันทึกจำนวนของผู้ที่มาพักทั้งสิ้นในรอบปี 2545					
รวมจำนวนผู้มาพักทั้งสิ้น		จำนวน คน			
1) คนไทย		จำนวน คน หรือ %			
▪ เป็นคนในจังหวัด		จำนวน คน หรือ %			
▪ เป็นคนต่างจังหวัด		จำนวน คน หรือ %			
2) คนต่างประเทศ		จำนวน คน หรือ %			
ข้อ 3 โรงแรม/เกสต์เฮาส์แห่งนี้ มีห้องประชุม/สัมมนาหรือห้องจัดเลี้ยงหรือไม่ (วงกลมรอบตัวเลขเพียงข้อเดียว)					
ไม่มี 1 มี 2					
ถ้าวงกลม ↑ ให้บันทึก ↓					
<ul style="list-style-type: none"> ▪ จำนวนห้องประชุม/สัมมนาหรือห้องจัดเลี้ยงทั้งสิ้น ห้อง 					

ข้อ 4 โปรดบันทึกจำนวนคนที่สามารถบรรจุได้ในแต่ละห้อง (ห้องประชุม/สัมมนา/ห้องจัดเลี้ยง)			
ห้องที่	บรรจุคนได้ (คน)	ห้องที่	บรรจุคนได้ (คน)
1		7	
2		8	
3		9	
4		10	
5		11	
6		12	

ข้อ 5 ในรอบปี 2545 โรงแรม/เกสต์เฮาส์แห่งนี้ มีการจัดประชุม/สัมมนาหรือไม่ (วงกลมรอบตัวเลขเพียงข้อเดียว)	
ไม่มี	1 มี
ถ้าวงกลม ↑ ให้บันทึก ↓ ■ จำนวนครั้งในการจัดประชุม/สัมมนา ครั้ง ■ จำนวนผู้ร่วมประชุม/สัมมนาทั้งสิ้น (รวมทุกครั้งที่ตลอดปี) คน	

ข้อ 6 โปรดบันทึกประเภทธุรกิจที่มีอยู่ในโรงแรม/เกสต์เฮาส์แห่งนี้ (วงกลมรอบตัวเลข)			
ประเภทธุรกิจ	ไม่มี	มี	
		ดำเนินการเอง	ดำเนินการโดยผู้อื่น
1. ภัตตาคาร/ห้องอาหาร	1	2	3
2. สถานบันเทิง ได้แก่ คอฟฟี่ช็อป/บาร์ ไนท์คลับ/ ดิสโก้เทค ผับ/ค็อกเทลเลานจ์ คาราโอเกะ เป็นต้น	1	2	3
3. บริการแท็กซี่/รถลีมูซีน	1	2	3
4. ตัดผม - เสริมสวย	1	2	3
5. นวดแผนโบราณ	1	2	3
6. บริการนำเที่ยว	1	2	3
7. ร้านขายของที่ระลึก	1	2	3
8. อื่น ๆ (ระบุ)	1	2	3

ข้อ 7 โปรดบันทึกจำนวนผู้ใช้บริการเฉลี่ยต่อวัน และสัดส่วน (%) ของผู้มาใช้บริการในแต่ละประเภทธุรกิจที่โรงแรม/เกสต์เฮาส์ดำเนินการเอง ดังนี้			
ประเภทธุรกิจ	จำนวนผู้ใช้บริการ		
	เฉลี่ยต่อวัน (คน)	คนไทย (%)	คนต่างประเทศ (%)
1. ภัตตาคาร/ห้องอาหาร			
2. สถานบันเทิง ได้แก่ คอฟฟี่ช็อป/บาร์ ไนท์คลับ/ดิสโก้เทค ผับ/ค็อกเทลเลานจ์ คาราโอเกะ เป็นต้น			
3. ร้านขายของที่ระลึก			
4. อื่นๆ			
4.1			
4.2			
4.3			

ข้อ 8	โปรดบันทึกประเภทของสิ่งอำนวยความสะดวกที่มีการให้บริการอยู่ในโรงแรม/เกสต์เฮาส์แห่งนี้		
(วงกลมรอบตัวเลขได้มากกว่า 1 ข้อ)			
<ul style="list-style-type: none"> √ ศูนย์สุขภาพ (Fitness) 1 √ สระว่ายน้ำ 2 √ บริการไปรษณีย์ โทรสาร 3 			
ข้อ 9	โปรดบันทึกจำนวนลูกจ้าง จำแนกตามระดับพนักงานและเพศ ณ วันที่ 31 ธันวาคม 2545		
(หรือเมื่อจ่ายเงินเดือนงวดสุดท้ายในรอบปี 2545)			
ระดับพนักงาน		จำนวน (คน)	
		ชาย	หญิง
ลูกจ้าง			
1. ผู้บริหาร			
2. รองหัวหน้าฝ่าย และผู้ช่วยหัวหน้าฝ่ายต่าง ๆ			
3. พนักงานผู้ใช้เทคนิคระดับกลาง			
4. พนักงานที่ไม่ต้องใช้เทคนิค			
รวม			
ข้อ 10	โปรดบันทึกมูลค่าสินทรัพย์และหนี้สิน ณ วันที่ 31 ธันวาคม 2545		
1. สินทรัพย์			
1.1 เงินสด			บาท
1.2 เงินฝากธนาคารพาณิชย์			บาท
1.3 เงินฝากธนาคารออมสิน			บาท
1.4 พันธบัตร/ตั๋วเงิน			บาท
1.5 ลูกหนี้			บาท
1.6 สินทรัพย์อื่น ๆ			บาท
2. หนี้สิน			
2.1 เงินกู้ระยะสั้น			บาท
2.2 เงินกู้ระยะยาว			บาท
2.3 หนี้สินอื่น ๆ			บาท
<ul style="list-style-type: none"> ▪ เงินกู้ระยะสั้น ได้แก่ เงินกู้ที่มีระยะเวลาการชำระคืนเงินกู้ไม่เกิน 1 ปี ▪ เงินกู้ระยะยาว ได้แก่ เงินกู้ที่มีระยะเวลาการชำระคืนเงินกู้เกินกว่า 1 ปี 			