

ลับ



สต. 46

# การสำรวจอุตสาหกรรมการผลิต พ.ศ. 2546

บันทึกข้อมูลการดำเนินกิจการระหว่างวันที่ 1 มกราคม - 31 ธันวาคม 2545  
หากรอบบัญชีเป็นระยะเวลาต่างจากที่กำหนดไว้ โปรดระบุ.....

ID  
1 - 15

## ใช้ในสำนักงาน

1. ชื่อสถานประกอบการ.....

สถานที่ตั้ง

เลขที่.....ถนน.....

ตรอก/ซอย.....ตำบล/แขวง.....

อำเภอ/เขต.....จังหวัด.....

รหัสไปรษณีย์.....โทรศัพท์.....โทรสาร.....

E-mail.....

เขตการปกครอง (วงกลมรอบตัวเลข) 1 ในเขตเทศบาล 2 นอกเขตเทศบาล

REG  
16

CWT  
17-18

AMP  
19-20

MUN  
21

IND\_R  
22-25

IND\_L  
26-29

SIZE\_R  
30-31

SIZE\_L  
32-33

NO  
34-37

YR  
38-39

ENU  
40

2. สถานที่ตั้งของสำนักงาน หรือ สถานที่ติดต่อซึ่งแตกต่างจากข้อ 1.

เลขที่.....ถนน.....

ตรอก/ซอย.....ตำบล/แขวง.....

อำเภอ/เขต.....จังหวัด.....

รหัสไปรษณีย์.....โทรศัพท์.....โทรสาร.....

E-mail.....

เขตการปกครอง (วงกลมรอบตัวเลข) 1 ในเขตเทศบาล 2 นอกเขตเทศบาล

3. ชนิดของผลผลิตที่สถานประกอบการผลิต.....

(บันทึกชนิดของผลผลิตที่สถานประกอบการผลิตโดยละเอียด เช่น เครื่องจักรที่ใช้ในการตัด เมล็ดพืช เครื่องจักรสำหรับทอผ้า หลอดอิเล็กทรอนิกส์ วงกบไม้ ขวดแก้ว อีฐบล็อก ผ้า กระป๋องสังกะสี ข้าวสาร ข้าวเหนียว ไม้แปรรูป ฯลฯ)

ถ้าผลิตมากกว่าหนึ่งชนิด ให้บันทึกชนิดของผลผลิตที่ผลิตและจำหน่ายได้มูลค่าสูงสุด)

ต้องการทราบรายละเอียดเพิ่มเติมเกี่ยวกับการบันทึกแบบฯ ติดต่อสอบถามได้ที่

การแจงนับของสถานประกอบการนี้  
(วงกลมรอบตัวเลข)

- 1 แจงนับได้
- 2 ย้าย/หาไม่พบ
- 3 เลิกกิจการ
- 4 รื้อถอน/ไฟไหม้
- 5 อื่น ๆ (ระบุ).....



ข้อ 5	สถานประกอบการแห่งนี้มีต่างประเทศร่วมลงทุนหรือถือหุ้นหรือไม่ (วงกลมรอบตัวเลขเพียงข้อเดียว)	A09 79														
ไม่มี.....1 มี.....2																
ถ้าวงกลม ↑ โปรดระบุสัดส่วนของผู้ร่วมลงทุนหรือถือหุ้น ↓ (วงกลมรอบตัวเลขเพียงข้อเดียว)																
มีต่างประเทศร่วมลงทุนหรือถือหุ้นน้อยกว่าหรือเท่ากับ 10% ..... 1																
มีต่างประเทศร่วมลงทุนหรือถือหุ้นมากกว่า ..... 2																
ข้อ 6	ในปี 2545 สถานประกอบการแห่งนี้ได้ส่งผลผลิตออกไปจำหน่ายต่างประเทศหรือไม่	A11 81														
(วงกลมรอบตัวเลขเพียงข้อเดียว)																
ไม่มี.....1 มี.....2 ถ้าวงกลม ↑ ให้บันทึก ↓																
■ ส่งออก ประมาณร้อยละ .....ของมูลค่าผลผลิตทั้งสิ้นในปี 2545																
■ โดยส่งไปยังประเทศ.....เป็นมูลค่ามากที่สุด																
<table border="1" style="width: 100%;"> <tr> <td style="width: 15%;">A12 82-83</td> <td style="width: 15%;"></td> <td style="width: 15%;"></td> <td style="width: 15%;"></td> <td style="width: 15%;"></td> <td style="width: 15%;"></td> </tr> </table>			A12 82-83													
A12 82-83																
<table border="1" style="width: 100%;"> <tr> <td style="width: 15%;">A13 84</td> <td style="width: 15%;"></td> <td style="width: 15%;"></td> <td style="width: 15%;"></td> <td style="width: 15%;"></td> <td style="width: 15%;"></td> </tr> </table>			A13 84													
A13 84																
ข้อ 7	ในปี 2545 สถานประกอบการแห่งนี้มีการใช้วัตถุดิบหรือวัสดุประกอบการผลิตที่มาจากต่างประเทศหรือไม่	A14 85														
(วงกลมรอบตัวเลขเพียงข้อเดียว)																
ไม่มี.....1 มี.....2 ถ้าวงกลม ↑ ให้บันทึก ↓																
■ ใช้วัตถุดิบ ประมาณร้อยละ .....ของมูลค่าวัตถุดิบ <sup>๑</sup> ที่ใช้ในการผลิตทั้งสิ้นในปี 2545																
<table border="1" style="width: 100%;"> <tr> <td style="width: 15%;">A15 86-87</td> <td style="width: 15%;"></td> <td style="width: 15%;"></td> <td style="width: 15%;"></td> <td style="width: 15%;"></td> <td style="width: 15%;"></td> </tr> </table>			A15 86-87													
A15 86-87																
ข้อ 8	สถานประกอบการแห่งนี้มีการใช้เครื่องคอมพิวเตอร์หรือไม่ (วงกลมรอบตัวเลขเพียงข้อเดียว)	A16 88														
ไม่มี.....1 มี.....2 ถ้าวงกลม ↑ ให้บันทึก ↓																
■ จำนวนเครื่องที่มีทั้งหมด.....																
■ จำนวนบุคลากรที่ใช้เครื่องคอมพิวเตอร์ในการปฏิบัติงาน.....																
<table border="1" style="width: 100%;"> <tr> <td style="width: 15%;">A17 89-91</td> <td style="width: 15%;"></td> <td style="width: 15%;"></td> <td style="width: 15%;"></td> <td style="width: 15%;"></td> <td style="width: 15%;"></td> <td style="width: 15%;">เครื่อง</td> </tr> <tr> <td style="width: 15%;">A18 92-94</td> <td style="width: 15%;"></td> <td style="width: 15%;"></td> <td style="width: 15%;"></td> <td style="width: 15%;"></td> <td style="width: 15%;"></td> <td style="width: 15%;">คน</td> </tr> </table>			A17 89-91						เครื่อง	A18 92-94						คน
A17 89-91						เครื่อง										
A18 92-94						คน										
ข้อ 9	สถานประกอบการแห่งนี้มีการใช้อินเทอร์เน็ตหรือไม่ (วงกลมรอบตัวเลขเพียงข้อเดียว)	A19 95														
ไม่มี.....1 มี.....2 ถ้าวงกลม ↑ ให้บันทึก ข้อ 9.1 – 9.3 ↓																
ข้อ 9.1	ใช้อินเทอร์เน็ตโดยวิธีใด ต่อไปนี้ (วงกลมรอบตัวเลขได้มากกว่า 1 ข้อ)	A20 96-99														
เป็นสมาชิกกับผู้ให้บริการอินเทอร์เน็ตเชิงพาณิชย์ (ISP) โดยตรง..... 1																
ใช้อินเทอร์เน็ตตามสถานบริการอินเทอร์เน็ตสาธารณะ เช่น อินเทอร์เน็ตคาเฟ่.. 2																
ใช้อินเทอร์เน็ตสำเร็จรูป (Package)..... 3																
อื่น ๆ (ระบุ)..... 4																
ข้อ 9.2	ใช้อินเทอร์เน็ตกับกิจกรรมใดบ้าง (วงกลมรอบตัวเลขได้มากกว่า 1 ข้อ)	A21 100-104														
อีเมล ..... 1																
ค้นหาข้อมูล ..... 2																
หมสสินค้าโดยอาจจะซื้อหรือไม่ก็ได้ ..... 3																
ส่งเสริมการดำเนินงานธุรกิจ เช่น โฆษณาสินค้าผ่านเว็บไซต์ต่าง ๆ ..... 4																
อื่น ๆ (ระบุ) ..... 5																
ข้อ 9.3	มีเว็บไซต์ในการดำเนินการหรือไม่ (วงกลมรอบตัวเลขเพียงข้อเดียว)	A22 105														
ไม่มี.....1 มี.....2 ถ้าวงกลม ↑ ให้บันทึก ↓																
■ ชื่อเว็บไซต์																
<table border="1" style="width: 100%;"> <tr> <td style="width: 15%;">A23 106-135</td> <td style="width: 85%;"></td> </tr> </table>			A23 106-135													
A23 106-135																
■ กิจกรรม/บริการที่ดำเนินการบนเว็บไซต์ (วงกลมรอบตัวเลข)																
1) ข้อมูล/ข้อความโฆษณากิจการ																
ไม่มี .....1 มี .....2																
2) การเสนอขายสินค้า																
ไม่มี .....1 มี .....2																
<table border="1" style="width: 100%;"> <tr> <td style="width: 15%;">A24 136</td> <td style="width: 85%;"></td> </tr> </table>			A24 136													
A24 136																
<table border="1" style="width: 100%;"> <tr> <td style="width: 15%;">A25 137</td> <td style="width: 85%;"></td> </tr> </table>			A25 137													
A25 137																



## ตอนที่ 2 คนทำงานและค่าตอบแทนแรงงาน

### ข้อ 10 คนทำงาน

#### ■ คนทำงานโดยไม่ได้รับค่าจ้าง เงินเดือน

หมายถึง เจ้าของกิจการ หรือหุ้นส่วนที่ทำงานให้สถานประกอบการ โดยไม่ได้รับค่าจ้าง เงินเดือน (ถ้าได้รับค่าจ้าง เงินเดือน ให้นับเป็นลูกจ้าง) และผู้ที่อาศัยอยู่ในครัวเรือนของเจ้าของกิจการ หรือหุ้นส่วนหรือบุคคลอื่นที่ทำงานให้กับสถานประกอบการ อย่างน้อยสัปดาห์ละ 20 ชั่วโมง โดยไม่ได้รับค่าจ้าง เงินเดือนเป็นประจำ (ถ้าได้รับค่าจ้าง เงินเดือน ให้นับเป็นลูกจ้าง)

#### ■ ลูกจ้างในกรรมวิธีการผลิต

หมายถึง ลูกจ้างทั้งหมดที่ทำงานเกี่ยวข้องโดยตรงกับการผลิตในขั้นตอนต่าง ๆ หรือกิจกรรมที่เกี่ยวข้องกับการผลิต เช่น คนงานทอผ้า คนงานประกอบชิ้นส่วน รวมทั้งพนักงานส่งของหรือส่งเอกสารของโรงงาน พนักงานคลังสินค้า พนักงานบรรจุหีบห่อ ช่างซ่อมเครื่องจักร พนักงานตรวจสอบคุณภาพ และยามโรงงาน

- **ผู้ปฏิบัติงานมีฝีมือ** หมายถึง ผู้ที่ทำงานด้านการผลิตซึ่งเคยได้รับการฝึกฝนอบรมมาก่อนปฏิบัติงานอย่างน้อย 3 เดือน หรือผู้ที่มีประสบการณ์ในการทำงาน 5 ปีขึ้นไป ในงานเฉพาะที่ทำอยู่ เช่น ช่างนายงานดูแลรักษาเครื่องจักร ผู้ผลิตหรือติดตั้งอุปกรณ์ ผู้เดินเครื่องจักร ผู้ประกอบชิ้นส่วนต่าง ๆ เป็นต้น

- **ผู้ปฏิบัติงานไม่มีฝีมือ** หมายถึง ผู้ที่ทำงานด้านการผลิตที่ได้รับการฝึกงานก่อนปฏิบัติงานน้อยกว่า 2 สัปดาห์ เช่น พนักงานทำความสะอาดเครื่องจักร (MACHINE TENDERS) คนทำงานในโรงงานทั่วไป ผู้ดูแลห้องปฏิบัติการ ฯลฯ

#### ■ ลูกจ้างอื่น ๆ

หมายถึง ลูกจ้างทั้งหมดคนนอกเหนือจากลูกจ้างในกรรมวิธีการผลิต รวมถึงผู้ปฏิบัติงานบริหาร นักวิชาการ เสมียนพนักงาน เช่น ผู้จัดการ ผู้อำนวยการ และกรรมการบริหารที่ได้รับค่าจ้าง เงินเดือน ผู้ปฏิบัติงานในห้องทดลองและนักวิจัย พนักงานพิมพ์ดีด พนักงานบัญชี และพนักงานขาย เป็นต้น

### ข้อ 12 ค่าตอบแทนแรงงาน

#### ■ ค่าจ้าง เงินเดือน

หมายถึง เงินที่นายจ้างหรือสถานประกอบการจ่ายให้ลูกจ้าง (ก่อนหักภาษีเงินได้บุคคลธรรมดา เงินสมทบกองทุนประกันสังคมในส่วนของลูกจ้างต้องจ่าย ค่าประกันชีวิตและรายจ่ายอื่น ๆ ของลูกจ้าง) ตามข้อตกลงการจ้างแรงงานโดยอาจจ่ายตามเงื่อนไข ของระยะเวลา หรือจ่ายตามปริมาณงาน ทั้งนี้ไม่รวมค่าล่วงเวลา โบนัส เงินรางวัลพิเศษ เงินเพิ่มค่าครองชีพ ค่าวันหยุด และสวัสดิการผลประโยชน์ตอบแทนอื่นๆ

#### ■ สวัสดิการและผลประโยชน์ตอบแทนอื่น ๆ

หมายถึง ผลประโยชน์ตอบแทนแรงงานที่นายจ้างหรือสถานประกอบการจ่ายหรือบริการให้แก่ลูกจ้าง ได้แก่ ค่าตอบแทนแรงงานที่จ่ายเป็นสิ่งของหรือผลผลิตและสวัสดิการที่นายจ้างจัดหาหรือบริการลูกจ้าง เช่น อาหาร เครื่องดื่ม บ้านพักคนงาน ค่าเช่าบ้าน ค่าซ่อมแซมที่อยู่อาศัย ค่ารักษาพยาบาล บริการดูแลบุตร พาหนะรับส่งมาทำงาน บันเทิงหรือสันทนาการต่างๆ ที่จัดให้ลูกจ้าง เป็นต้น ทั้งนี้ไม่รวมเสื้อผ้าเครื่องแบบที่ใช้เฉพาะในการปฏิบัติงานให้บันทึกรวมไว้ในข้อ 15)

#### ■ เงินที่สถานประกอบการจ่ายสมทบเข้ากองทุนเพื่อการประกันสังคม

หมายถึง เงินที่สถานประกอบการจ่ายสมทบเข้ากองทุน เพื่อการประกันสังคมของทั้งรัฐบาลและเอกชน เพื่อมิให้ลูกจ้างได้รับความเดือดร้อน เมื่อต้องขาดรายได้ไปบางส่วนหรือทั้งหมด อันเนื่องมาจากการเจ็บป่วยหรือประสบอันตรายทั้งในและนอกเวลาทำงาน การคลอดบุตร ทูพพลภาพ การว่างงาน ชราภาพ และเสียชีวิต เงินดังกล่าว ได้แก่ เงินสมทบกองทุนการประกันสังคม กองทุนเงินทดแทน กองทุนสำรองเลี้ยงชีพ เป็นต้น



## ตอนที่ 2 คนทำงานและค่าตอบแทนแรงงาน

<b>ข้อ 10</b>	<p style="text-align: center;"><b>โปรดบันทึกจำนวนคนทำงานเฉลี่ยของสถานประกอบการในปี 2545</b></p> <p style="text-align: center;"><b>สำหรับลูกจ้าง ให้นับทั้งลูกจ้างประจำและลูกจ้างชั่วคราว</b></p>	<b>Rec. 02</b> <b>Col. 41-42</b>																																				
	<p>1. คนทำงานโดยไม่ได้รับค่าจ้าง เงินเดือน</p> <p>2. ลูกจ้างในกรรมวิธีการผลิต</p> <ul style="list-style-type: none"> <li>■ ผู้ปฏิบัติงานมีฝีมือ</li> <li>■ ผู้ปฏิบัติงานไม่มีฝีมือ</li> </ul> <p>3. ลูกจ้างอื่น ๆ</p> <p style="text-align: center;">รวม (1 + 2 + 3)</p>	<table border="1" style="width: 100%; border-collapse: collapse;"> <thead> <tr> <th style="width: 15%;"></th> <th style="width: 35%; text-align: center;">ชาย</th> <th style="width: 35%;"></th> <th style="width: 15%; text-align: center;">หญิง</th> </tr> </thead> <tbody> <tr> <td>A26 43-47</td> <td></td> <td></td> <td>A30 73-77</td> </tr> <tr> <td>A27 48-52</td> <td></td> <td></td> <td>A31 78-82</td> </tr> <tr> <td>A271 53-57</td> <td></td> <td></td> <td>A311 83-87</td> </tr> <tr> <td>A272 58-62</td> <td></td> <td></td> <td>A312 88-92</td> </tr> <tr> <td>A28 63-67</td> <td></td> <td></td> <td>A32 93-97</td> </tr> <tr> <td>A29 68-72</td> <td></td> <td></td> <td>A33 98-102</td> </tr> </tbody> </table>		ชาย		หญิง	A26 43-47			A30 73-77	A27 48-52			A31 78-82	A271 53-57			A311 83-87	A272 58-62			A312 88-92	A28 63-67			A32 93-97	A29 68-72			A33 98-102								
	ชาย		หญิง																																			
A26 43-47			A30 73-77																																			
A27 48-52			A31 78-82																																			
A271 53-57			A311 83-87																																			
A272 58-62			A312 88-92																																			
A28 63-67			A32 93-97																																			
A29 68-72			A33 98-102																																			
<b>ข้อ 11</b>	<p style="text-align: center;"><b>ชั่วโมงทำงานของลูกจ้างของสถานประกอบการ ในปี 2545</b></p>																																					
	<p>1. ลูกจ้างในกรรมวิธีการผลิต</p> <ul style="list-style-type: none"> <li>■ จำนวนวันทำงานต่อสัปดาห์ <table border="1" style="display: inline-table; vertical-align: middle;"> <tr><td style="text-align: center;">A34</td><td style="width: 20px;"></td></tr> <tr><td style="text-align: center;">103</td><td></td></tr> </table> วัน</li> <li>■ จำนวนชั่วโมงทำงานเฉลี่ยต่อวัน (เฉลี่ยทุกกะ) <table border="1" style="display: inline-table; vertical-align: middle;"> <tr><td style="text-align: center;">A35</td><td style="width: 20px;"></td><td style="width: 20px;"></td></tr> <tr><td style="text-align: center;">104-105</td><td></td><td></td></tr> </table> ชั่วโมง</li> </ul> <p>2. ลูกจ้างอื่น ๆ</p> <ul style="list-style-type: none"> <li>■ จำนวนวันทำงานต่อสัปดาห์ <table border="1" style="display: inline-table; vertical-align: middle;"> <tr><td style="text-align: center;">A36</td><td style="width: 20px;"></td></tr> <tr><td style="text-align: center;">106</td><td></td></tr> </table> วัน</li> <li>■ จำนวนชั่วโมงทำงานเฉลี่ยต่อวัน (เฉลี่ยทุกกะ) <table border="1" style="display: inline-table; vertical-align: middle;"> <tr><td style="text-align: center;">A37</td><td style="width: 20px;"></td><td style="width: 20px;"></td></tr> <tr><td style="text-align: center;">107-108</td><td></td><td></td></tr> </table> ชั่วโมง</li> </ul>	A34		103		A35			104-105			A36		106		A37			107-108																			
A34																																						
103																																						
A35																																						
104-105																																						
A36																																						
106																																						
A37																																						
107-108																																						
<b>ข้อ 12</b>	<p style="text-align: center;"><b>โปรดบันทึกค่าตอบแทนแรงงานที่จ่ายให้ลูกจ้าง <u>ทุกแผนกตลอดปี 2545</u> ตามรายการต่อไปนี้</b></p>																																					
	<p>1. ค่าจ้าง เงินเดือน</p> <p>2. ค่าล่วงเวลา โบนัส เงินรางวัลพิเศษ เงินเพิ่มค่าครองชีพ ค่านายหน้า</p> <p>3. ค่าสวัสดิการและผลประโยชน์ตอบแทนอื่น ๆ</p> <ul style="list-style-type: none"> <li>■ ค่ารักษาพยาบาล</li> <li>■ อื่น ๆ เช่น ค่าอาหาร ค่าเสื้อผ้า/ เครื่องแต่งกาย ฯลฯ</li> </ul> <p>4. เงินที่สถานประกอบการจ่ายสมทบ เข้ากองทุนเพื่อการประกันสังคม ฯลฯ</p> <p style="text-align: center;">รวม (1+2+3+4)</p>	<table border="1" style="width: 100%; border-collapse: collapse;"> <thead> <tr> <th style="width: 10%; text-align: center;">Rec. 03 Col. 41-42</th> <th style="width: 55%; text-align: center;">ลูกจ้างในกรรมวิธีการผลิต</th> <th style="width: 10%; text-align: center;">Rec. 04 Col. 41-42</th> <th style="width: 25%; text-align: center;">ลูกจ้างอื่น ๆ</th> </tr> <tr> <th></th> <th style="text-align: center;">พันล้าน    ล้าน    พัน (บาท)</th> <th></th> <th style="text-align: center;">พันล้าน    ล้าน    พัน (บาท)</th> </tr> </thead> <tbody> <tr> <td style="text-align: center;">B01 43-52</td> <td></td> <td style="text-align: center;">B06 43-52</td> <td></td> </tr> <tr> <td style="text-align: center;">B02 53-61</td> <td></td> <td style="text-align: center;">B07 53-61</td> <td></td> </tr> <tr> <td style="text-align: center;">B03 62-70</td> <td></td> <td style="text-align: center;">B08 62-70</td> <td></td> </tr> <tr> <td style="text-align: center;">B031 71-79</td> <td></td> <td style="text-align: center;">B081 71-79</td> <td></td> </tr> <tr> <td style="text-align: center;">B032 80-88</td> <td></td> <td style="text-align: center;">B082 80-88</td> <td></td> </tr> <tr> <td style="text-align: center;">B04 89-98</td> <td></td> <td style="text-align: center;">B09 89-98</td> <td></td> </tr> <tr> <td style="text-align: center;">B05 99-108</td> <td></td> <td style="text-align: center;">B10 99-108</td> <td></td> </tr> </tbody> </table>	Rec. 03 Col. 41-42	ลูกจ้างในกรรมวิธีการผลิต	Rec. 04 Col. 41-42	ลูกจ้างอื่น ๆ		พันล้าน    ล้าน    พัน (บาท)		พันล้าน    ล้าน    พัน (บาท)	B01 43-52		B06 43-52		B02 53-61		B07 53-61		B03 62-70		B08 62-70		B031 71-79		B081 71-79		B032 80-88		B082 80-88		B04 89-98		B09 89-98		B05 99-108		B10 99-108	
Rec. 03 Col. 41-42	ลูกจ้างในกรรมวิธีการผลิต	Rec. 04 Col. 41-42	ลูกจ้างอื่น ๆ																																			
	พันล้าน    ล้าน    พัน (บาท)		พันล้าน    ล้าน    พัน (บาท)																																			
B01 43-52		B06 43-52																																				
B02 53-61		B07 53-61																																				
B03 62-70		B08 62-70																																				
B031 71-79		B081 71-79																																				
B032 80-88		B082 80-88																																				
B04 89-98		B09 89-98																																				
B05 99-108		B10 99-108																																				

### ตอนที่ 3 ต้นทุนการผลิตและค่าใช้จ่ายของสถานประกอบการ

#### ข้อ 13 ต้นทุนการผลิตและต้นทุนสินค้าที่ขาย

##### ▪ ค่าซื้อวัตถุดิบและวัสดุประกอบที่ใช้ในการผลิต

หมายถึง มูลค่าของวัตถุดิบและวัสดุประกอบฯ ที่สถานประกอบการจัดซื้อ หรือได้รับมาจากสำนักงานใหญ่ ในระหว่างเดือนมกราคม - เดือนธันวาคม 2545 เพื่อใช้ในการผลิตโดยสถานประกอบการเอง หรือจ้างสถานประกอบการอื่น หรือผู้อื่นทำการผลิต มูลค่าดังกล่าวเป็นมูลค่าที่นำส่งถึงสถานประกอบการซึ่งรวมค่าภาษีขาเข้า ค่าขนส่ง ค่าประกันภัย ค่าบรรจุหีบห่อ เป็นต้น

##### ▪ ค่าเชื้อเพลิง

หมายถึง มูลค่าของเชื้อเพลิงทุกชนิดที่ซื้อมาเพื่อใช้เป็นเชื้อเพลิงสำหรับพลังงานและความร้อน ไม่รวมเชื้อเพลิงที่เป็นส่วนประกอบของผลิตภัณฑ์หรือที่ใช้ในการผลิตกระแสไฟฟ้า หรือเชื้อเพลิงที่ได้จากผลพลอยได้ของกิจกรรมการผลิต เช่น ขี้เถ้า เป็นต้น

##### ▪ ค่าไฟฟ้าที่ใช้ในการผลิต

หมายถึง มูลค่าไฟฟ้าทั้งหมดที่สถานประกอบการซื้อมาระหว่าง มกราคม - ธันวาคม 2545 รวมทั้งค่าไฟฟ้าที่ได้รับจากหน่วยพลังงานของสถานประกอบการอื่น แต่อยู่ในเครือข่ายกัน โดยจะต้องประมาณมูลค่าเหมือนกับการซื้อขายโดยปกติ

##### ▪ ค่าจ้างเหมาจ่ายให้สถานประกอบการอื่นผลิตสินค้าให้ โดยสถานประกอบการจัดหาวัสดุให้

หมายถึง จำนวนเงินที่จ่ายเป็นค่าจ้างให้กับสถานประกอบการอื่น เพื่อทำการผลิตสินค้าโดยวัตถุดิบและส่วนประกอบในการผลิตเป็นของสถานประกอบการผู้จ้าง

##### ▪ ค่าใช้จ่ายในการบำรุงรักษาและซ่อมแซมเครื่องจักรหรือโรงงาน

หมายถึง มูลค่าของค่าใช้จ่ายทั้งหมดที่ใช้ในการซ่อมแซมและบำรุงอาคาร และสินทรัพย์ถาวรอื่น ๆ เพื่อให้อยู่ในสภาพที่ใช้งานได้

##### ▪ ค่าซื้อสินค้าที่ซื้อมาจำหน่ายในสภาพเดิม

หมายถึง มูลค่าในการซื้อสินค้าเพื่อนำมาจำหน่ายในสภาพเดิม โดยไม่มีการเปลี่ยนแปลงสภาพ

#### ข้อ 14 ค่าวัตถุดิบ และสินค้าคงเหลือ

##### ▪ มูลค่าสินค้า วัตถุดิบและวัสดุประกอบฯ คงเหลือ

หมายถึง มูลค่าสินค้า วัตถุดิบและวัสดุประกอบฯ ของสถานประกอบการที่ยังคงเหลืออยู่ โดยไม่คำนึงว่าจะเก็บไว้ ณ ที่ใดก็ตาม

- มูลค่าสินค้าคงเหลือต้นปี หมายถึง มูลค่าของสินค้า วัตถุดิบและวัสดุประกอบฯ ที่เหลือมาจากปีก่อนเมื่อ 1 มกราคม 2545



- มูลค่าสินค้ำคงเหลือปลายปี หมายถึง มูลค่าของสินค้ำ วัดถุดิบและวัสดุประกอบฯ ที่เหลืออยู่เมื่อ 31 ธันวาคม 2545



ข้อ 15	โปรดบันทึกค่าใช้จ่ายอื่น ๆ ของสถานประกอบการในปี 2545	Rec. 07 Col. 41-42
		พันล้าน    ล้าน    พัน    (บาท)
1 ค่าไฟฟ้า		E01 43-52
2. ค่าน้ำประปา		E02 53-62
3. ค่าไปรษณีย์ โทรเลข โทรศัพท์ โทรสาร ค่าบริการอินเทอร์เน็ต		E03 63-72
4. ค่าเครื่องเขียน แบบพิมพ์ และวัสดุสิ้นเปลือง		E04 73-82
5. ค่าทำบัญชี ค่าปรึกษา ค่าทนายความ		E05 83-92
6. ค่าวิจัย วางแผนและพัฒนา		E06 93-102
7. ค่าใช้จ่ายในการฝึกอบรมบุคลากร		E07 103-112
8. ค่าโฆษณา		E08 113-122
9. ค่าเบี้ยประกันภัย		E09 123-132
10. ค่าขนส่งสินค้าที่ขาย		E10 133-142
11. ค่านายหน้า		E11 143-152
		Rec. 08 Col. 41-42
12. ค่าดำเนินงานและบำรุงรักษาติดตั้งแอดด้อม		E12 43-52
13. ค่าเช่าอาคาร อาคารพร้อมที่ดิน ยานพาหนะ เครื่องจักรและเครื่องมือ ฯลฯ		E13 53-62
14. ค่าเช่าที่ดิน		E14 63-72
15. ค่าดอกเบี้ยจ่าย		E15 73-82
16. หนี้สูญ		E16 83-92
17. ขาดทุนจากการเปลี่ยนแปลงอัตราแลกเปลี่ยนฯ		E17 93-102
18. อื่น ๆ (ระบุ).....		E18 103-112
รวม		E19 113-122
ข้อ 16	โปรดบันทึกค่าภาษีปี 2545	
		พันล้าน    ล้าน    พัน    (บาท)
1. ค่าภาษีมูลค่าเพิ่ม (สุทธิ)	E191 123    E192 124-133	
(ภาษีขายหักด้วยภาษีซื้อ ถ้ายอดรวม <b>ติดลบ</b> ให้บันทึกเครื่องหมายลบด้วย)	↑	
2. ค่าภาษีอื่น ๆ (ไม่รวมภาษีเงินได้นิติบุคคล)	E20 134-143	
(ค่าภาษีสรรพสามิต ค่าภาษีศุลกากร ค่าภาษีโรงเรือนและที่ดิน ค่าภาษีป้าย ค่าธรรมเนียมอาคารแสตมป์ต่าง ๆ ฯลฯ)		



## ตอนที่ 4 ผลผลิตและรายรับของสถานประกอบการ

<b>ข้อ 17</b>	<b>มูลค่าขายผลผลิตของสถานประกอบการในปี 2545</b>	<b>Rec.09</b> col. 41-42																																																																																																																																				
<p>บันทึกชนิดของผลผลิต และสัดส่วนของมูลค่าขายผลผลิต (%) เรียงตามลำดับผลผลิตที่จำหน่ายได้มูลค่าสูงสุด และบันทึกมูลค่าขายผลผลิตรวมทุกชนิด ในช่องมูลค่าขายผลผลิต</p> <p>มูลค่าขายผลผลิตดังกล่าว หมายถึงรายการดังต่อไปนี้</p> <ol style="list-style-type: none"> <li>1. มูลค่าขายผลผลิตที่สถานประกอบการผลิตขึ้นเอง</li> <li>2. มูลค่าขายผลผลิตที่สถานประกอบการอื่นผลิตให้ โดยสถานประกอบการแห่งนี้เป็นผู้จัดหาวัตถุดิบ หรือวัสดุประกอบให้</li> <li>3. มูลค่าผลผลิตที่สถานประกอบการใช้เอง หรือให้คนทำงานเป็นส่วนหนึ่งของค่าตอบแทนแรงงาน</li> <li>4. มูลค่าผลผลิตที่จัดส่งไปให้สำนักงานใหญ่ สำนักงานสาขา หรือสำนักงานขายของโรงงาน (ในกรณี โรงงานและสำนักงานขายแยกระบบบัญชีจากกัน)</li> <li>5. รายรับจากการขายผลพลอยได้และเศษวัสดุ</li> </ol> <p>มูลค่าขายผลผลิตดังกล่าว ไม่รวมค่าภาษีมูลค่าเพิ่ม และหักส่วนลดจ่ายแล้ว สำหรับมูลค่าขายสินค้าที่ซื้อมาจำหน่ายในสภาพเดิม ให้บันทึกข้อ 18 รายการ 1</p>																																																																																																																																						
<table style="width: 100%; border-collapse: collapse;"> <thead> <tr> <th style="width: 35%; text-align: left;">ชนิดของผลผลิต</th> <th style="width: 20%; text-align: center;">สัดส่วนของ มูลค่าขายผลผลิต (%)</th> <th style="width: 45%; text-align: center;">มูลค่าขายผลผลิต</th> </tr> <tr> <td></td> <td></td> <td style="text-align: center;">พันล้าน      ล้าน      พัน      (บาท)</td> </tr> </thead> <tbody> <tr> <td>1.....</td> <td style="text-align: center;"> <table border="1" style="width: 100%; border-collapse: collapse;"> <tr><td style="text-align: center;">G01</td><td style="width: 20px;"></td><td style="width: 20px;"></td><td style="width: 20px;"></td></tr> <tr><td style="text-align: center;">43-45</td><td style="width: 20px;"></td><td style="width: 20px;"></td><td style="width: 20px;"></td></tr> </table> </td> <td style="text-align: center;"> <table border="1" style="width: 100%; border-collapse: collapse;"> <tr><td style="text-align: center;">G05</td><td style="width: 20px;"></td><td style="width: 20px;"></td><td style="width: 20px;"></td><td style="width: 20px;"></td><td style="width: 20px;"></td><td style="width: 20px;"></td><td style="width: 20px;"></td></tr> <tr><td style="text-align: center;">55-66</td><td style="width: 20px;"></td><td style="width: 20px;"></td><td style="width: 20px;"></td><td style="width: 20px;"></td><td style="width: 20px;"></td><td style="width: 20px;"></td><td style="width: 20px;"></td></tr> </table> </td> </tr> <tr> <td>2.....</td> <td style="text-align: center;"> <table border="1" style="width: 100%; border-collapse: collapse;"> <tr><td style="text-align: center;">G02</td><td style="width: 20px;"></td><td style="width: 20px;"></td><td style="width: 20px;"></td></tr> <tr><td style="text-align: center;">46-48</td><td style="width: 20px;"></td><td style="width: 20px;"></td><td style="width: 20px;"></td></tr> </table> </td> <td></td> </tr> <tr> <td>3.....</td> <td style="text-align: center;"> <table border="1" style="width: 100%; border-collapse: collapse;"> <tr><td style="text-align: center;">G03</td><td style="width: 20px;"></td><td style="width: 20px;"></td><td style="width: 20px;"></td></tr> <tr><td style="text-align: center;">49-51</td><td style="width: 20px;"></td><td style="width: 20px;"></td><td style="width: 20px;"></td></tr> </table> </td> <td></td> </tr> <tr> <td>4.....</td> <td style="text-align: center;"> <table border="1" style="width: 100%; border-collapse: collapse;"> <tr><td style="text-align: center;">G04</td><td style="width: 20px;"></td><td style="width: 20px;"></td><td style="width: 20px;"></td></tr> <tr><td style="text-align: center;">52-54</td><td style="width: 20px;"></td><td style="width: 20px;"></td><td style="width: 20px;"></td></tr> </table> </td> <td></td> </tr> </tbody> </table>			ชนิดของผลผลิต	สัดส่วนของ มูลค่าขายผลผลิต (%)	มูลค่าขายผลผลิต			พันล้าน      ล้าน      พัน      (บาท)	1.....	<table border="1" style="width: 100%; border-collapse: collapse;"> <tr><td style="text-align: center;">G01</td><td style="width: 20px;"></td><td style="width: 20px;"></td><td style="width: 20px;"></td></tr> <tr><td style="text-align: center;">43-45</td><td style="width: 20px;"></td><td style="width: 20px;"></td><td style="width: 20px;"></td></tr> </table>	G01				43-45				<table border="1" style="width: 100%; border-collapse: collapse;"> <tr><td style="text-align: center;">G05</td><td style="width: 20px;"></td><td style="width: 20px;"></td><td style="width: 20px;"></td><td style="width: 20px;"></td><td style="width: 20px;"></td><td style="width: 20px;"></td><td style="width: 20px;"></td></tr> <tr><td style="text-align: center;">55-66</td><td style="width: 20px;"></td><td style="width: 20px;"></td><td style="width: 20px;"></td><td style="width: 20px;"></td><td style="width: 20px;"></td><td style="width: 20px;"></td><td style="width: 20px;"></td></tr> </table>	G05								55-66								2.....	<table border="1" style="width: 100%; border-collapse: collapse;"> <tr><td style="text-align: center;">G02</td><td style="width: 20px;"></td><td style="width: 20px;"></td><td style="width: 20px;"></td></tr> <tr><td style="text-align: center;">46-48</td><td style="width: 20px;"></td><td style="width: 20px;"></td><td style="width: 20px;"></td></tr> </table>	G02				46-48					3.....	<table border="1" style="width: 100%; border-collapse: collapse;"> <tr><td style="text-align: center;">G03</td><td style="width: 20px;"></td><td style="width: 20px;"></td><td style="width: 20px;"></td></tr> <tr><td style="text-align: center;">49-51</td><td style="width: 20px;"></td><td style="width: 20px;"></td><td style="width: 20px;"></td></tr> </table>	G03				49-51					4.....	<table border="1" style="width: 100%; border-collapse: collapse;"> <tr><td style="text-align: center;">G04</td><td style="width: 20px;"></td><td style="width: 20px;"></td><td style="width: 20px;"></td></tr> <tr><td style="text-align: center;">52-54</td><td style="width: 20px;"></td><td style="width: 20px;"></td><td style="width: 20px;"></td></tr> </table>	G04				52-54																																																																						
ชนิดของผลผลิต	สัดส่วนของ มูลค่าขายผลผลิต (%)	มูลค่าขายผลผลิต																																																																																																																																				
		พันล้าน      ล้าน      พัน      (บาท)																																																																																																																																				
1.....	<table border="1" style="width: 100%; border-collapse: collapse;"> <tr><td style="text-align: center;">G01</td><td style="width: 20px;"></td><td style="width: 20px;"></td><td style="width: 20px;"></td></tr> <tr><td style="text-align: center;">43-45</td><td style="width: 20px;"></td><td style="width: 20px;"></td><td style="width: 20px;"></td></tr> </table>	G01				43-45				<table border="1" style="width: 100%; border-collapse: collapse;"> <tr><td style="text-align: center;">G05</td><td style="width: 20px;"></td><td style="width: 20px;"></td><td style="width: 20px;"></td><td style="width: 20px;"></td><td style="width: 20px;"></td><td style="width: 20px;"></td><td style="width: 20px;"></td></tr> <tr><td style="text-align: center;">55-66</td><td style="width: 20px;"></td><td style="width: 20px;"></td><td style="width: 20px;"></td><td style="width: 20px;"></td><td style="width: 20px;"></td><td style="width: 20px;"></td><td style="width: 20px;"></td></tr> </table>	G05								55-66																																																																																																																			
G01																																																																																																																																						
43-45																																																																																																																																						
G05																																																																																																																																						
55-66																																																																																																																																						
2.....	<table border="1" style="width: 100%; border-collapse: collapse;"> <tr><td style="text-align: center;">G02</td><td style="width: 20px;"></td><td style="width: 20px;"></td><td style="width: 20px;"></td></tr> <tr><td style="text-align: center;">46-48</td><td style="width: 20px;"></td><td style="width: 20px;"></td><td style="width: 20px;"></td></tr> </table>	G02				46-48																																																																																																																																
G02																																																																																																																																						
46-48																																																																																																																																						
3.....	<table border="1" style="width: 100%; border-collapse: collapse;"> <tr><td style="text-align: center;">G03</td><td style="width: 20px;"></td><td style="width: 20px;"></td><td style="width: 20px;"></td></tr> <tr><td style="text-align: center;">49-51</td><td style="width: 20px;"></td><td style="width: 20px;"></td><td style="width: 20px;"></td></tr> </table>	G03				49-51																																																																																																																																
G03																																																																																																																																						
49-51																																																																																																																																						
4.....	<table border="1" style="width: 100%; border-collapse: collapse;"> <tr><td style="text-align: center;">G04</td><td style="width: 20px;"></td><td style="width: 20px;"></td><td style="width: 20px;"></td></tr> <tr><td style="text-align: center;">52-54</td><td style="width: 20px;"></td><td style="width: 20px;"></td><td style="width: 20px;"></td></tr> </table>	G04				52-54																																																																																																																																
G04																																																																																																																																						
52-54																																																																																																																																						
<b>ข้อ 18</b>	<b>โปรดบันทึกรายรับของสถานประกอบการ ในปี 2545</b>	<b>Rec.10</b> col. 41-42																																																																																																																																				
<table style="width: 100%; border-collapse: collapse;"> <thead> <tr> <th style="width: 60%;"></th> <th style="width: 10%;"></th> <th style="width: 10%;"></th> <th style="width: 10%;"></th> <th style="width: 10%;"></th> <th style="width: 10%;"></th> </tr> <tr> <td></td> <td style="text-align: center;">พันล้าน</td> <td style="text-align: center;">ล้าน</td> <td style="text-align: center;">พัน</td> <td colspan="2" style="text-align: center;">(บาท)</td> </tr> </thead> <tbody> <tr> <td>1. รายรับจากการขายสินค้าที่ซื้อมาจำหน่ายในสภาพเดิม</td> <td style="text-align: center;">G06</td> <td style="width: 20px;"></td><td style="width: 20px;"></td><td style="width: 20px;"></td><td style="width: 20px;"></td></tr> <tr> <td></td> <td style="text-align: center;">43-52</td> <td style="width: 20px;"></td><td style="width: 20px;"></td><td style="width: 20px;"></td><td style="width: 20px;"></td></tr> <tr> <td>2. รายรับจากการรับจ้างเหมาทำการผลิตสินค้า ให้สถานประกอบการอื่น โดยสถานประกอบการจัดหาวัสดุให้</td> <td style="text-align: center;">G07</td> <td style="width: 20px;"></td><td style="width: 20px;"></td><td style="width: 20px;"></td><td style="width: 20px;"></td></tr> <tr> <td></td> <td style="text-align: center;">53-62</td> <td style="width: 20px;"></td><td style="width: 20px;"></td><td style="width: 20px;"></td><td style="width: 20px;"></td></tr> <tr> <td>3. รายรับจากการให้บริการ บำรุงรักษา ซ่อมแซม และติดตั้งให้แก่สถานประกอบการอื่น</td> <td style="text-align: center;">G08</td> <td style="width: 20px;"></td><td style="width: 20px;"></td><td style="width: 20px;"></td><td style="width: 20px;"></td></tr> <tr> <td></td> <td style="text-align: center;">63-72</td> <td style="width: 20px;"></td><td style="width: 20px;"></td><td style="width: 20px;"></td><td style="width: 20px;"></td></tr> <tr> <td>4. รายรับจากการให้เช่าที่ดิน</td> <td style="text-align: center;">G09</td> <td style="width: 20px;"></td><td style="width: 20px;"></td><td style="width: 20px;"></td><td style="width: 20px;"></td></tr> <tr> <td></td> <td style="text-align: center;">73-82</td> <td style="width: 20px;"></td><td style="width: 20px;"></td><td style="width: 20px;"></td><td style="width: 20px;"></td></tr> <tr> <td>5. รายรับจากการให้เช่าอาคาร อาคารพร้อมที่ดิน ยานพาหนะ เครื่องจักรและเครื่องมือ ฯลฯ</td> <td style="text-align: center;">G10</td> <td style="width: 20px;"></td><td style="width: 20px;"></td><td style="width: 20px;"></td><td style="width: 20px;"></td></tr> <tr> <td></td> <td style="text-align: center;">83-92</td> <td style="width: 20px;"></td><td style="width: 20px;"></td><td style="width: 20px;"></td><td style="width: 20px;"></td></tr> <tr> <td>6. เงินปันผลรับ</td> <td style="text-align: center;">G11</td> <td style="width: 20px;"></td><td style="width: 20px;"></td><td style="width: 20px;"></td><td style="width: 20px;"></td></tr> <tr> <td></td> <td style="text-align: center;">93-102</td> <td style="width: 20px;"></td><td style="width: 20px;"></td><td style="width: 20px;"></td><td style="width: 20px;"></td></tr> <tr> <td>7. ดอกเบี้ยรับ</td> <td style="text-align: center;">G12</td> <td style="width: 20px;"></td><td style="width: 20px;"></td><td style="width: 20px;"></td><td style="width: 20px;"></td></tr> <tr> <td></td> <td style="text-align: center;">103-112</td> <td style="width: 20px;"></td><td style="width: 20px;"></td><td style="width: 20px;"></td><td style="width: 20px;"></td></tr> <tr> <td>8. กำไรจากการเปลี่ยนแปลงอัตราแลกเปลี่ยนฯ</td> <td style="text-align: center;">G13</td> <td style="width: 20px;"></td><td style="width: 20px;"></td><td style="width: 20px;"></td><td style="width: 20px;"></td></tr> <tr> <td></td> <td style="text-align: center;">113-122</td> <td style="width: 20px;"></td><td style="width: 20px;"></td><td style="width: 20px;"></td><td style="width: 20px;"></td></tr> <tr> <td>9. รายรับอื่น ๆ (ระบุ).....</td> <td style="text-align: center;">G14</td> <td style="width: 20px;"></td><td style="width: 20px;"></td><td style="width: 20px;"></td><td style="width: 20px;"></td></tr> <tr> <td></td> <td style="text-align: center;">123-132</td> <td style="width: 20px;"></td><td style="width: 20px;"></td><td style="width: 20px;"></td><td style="width: 20px;"></td></tr> <tr> <td style="text-align: center;">รวม</td> <td style="text-align: center;">G15</td> <td style="width: 20px;"></td><td style="width: 20px;"></td><td style="width: 20px;"></td><td style="width: 20px;"></td></tr> <tr> <td></td> <td style="text-align: center;">133-142</td> <td style="width: 20px;"></td><td style="width: 20px;"></td><td style="width: 20px;"></td><td style="width: 20px;"></td></tr> </tbody> </table>										พันล้าน	ล้าน	พัน	(บาท)		1. รายรับจากการขายสินค้าที่ซื้อมาจำหน่ายในสภาพเดิม	G06						43-52					2. รายรับจากการรับจ้างเหมาทำการผลิตสินค้า ให้สถานประกอบการอื่น โดยสถานประกอบการจัดหาวัสดุให้	G07						53-62					3. รายรับจากการให้บริการ บำรุงรักษา ซ่อมแซม และติดตั้งให้แก่สถานประกอบการอื่น	G08						63-72					4. รายรับจากการให้เช่าที่ดิน	G09						73-82					5. รายรับจากการให้เช่าอาคาร อาคารพร้อมที่ดิน ยานพาหนะ เครื่องจักรและเครื่องมือ ฯลฯ	G10						83-92					6. เงินปันผลรับ	G11						93-102					7. ดอกเบี้ยรับ	G12						103-112					8. กำไรจากการเปลี่ยนแปลงอัตราแลกเปลี่ยนฯ	G13						113-122					9. รายรับอื่น ๆ (ระบุ).....	G14						123-132					รวม	G15						133-142				
	พันล้าน	ล้าน	พัน	(บาท)																																																																																																																																		
1. รายรับจากการขายสินค้าที่ซื้อมาจำหน่ายในสภาพเดิม	G06																																																																																																																																					
	43-52																																																																																																																																					
2. รายรับจากการรับจ้างเหมาทำการผลิตสินค้า ให้สถานประกอบการอื่น โดยสถานประกอบการจัดหาวัสดุให้	G07																																																																																																																																					
	53-62																																																																																																																																					
3. รายรับจากการให้บริการ บำรุงรักษา ซ่อมแซม และติดตั้งให้แก่สถานประกอบการอื่น	G08																																																																																																																																					
	63-72																																																																																																																																					
4. รายรับจากการให้เช่าที่ดิน	G09																																																																																																																																					
	73-82																																																																																																																																					
5. รายรับจากการให้เช่าอาคาร อาคารพร้อมที่ดิน ยานพาหนะ เครื่องจักรและเครื่องมือ ฯลฯ	G10																																																																																																																																					
	83-92																																																																																																																																					
6. เงินปันผลรับ	G11																																																																																																																																					
	93-102																																																																																																																																					
7. ดอกเบี้ยรับ	G12																																																																																																																																					
	103-112																																																																																																																																					
8. กำไรจากการเปลี่ยนแปลงอัตราแลกเปลี่ยนฯ	G13																																																																																																																																					
	113-122																																																																																																																																					
9. รายรับอื่น ๆ (ระบุ).....	G14																																																																																																																																					
	123-132																																																																																																																																					
รวม	G15																																																																																																																																					
	133-142																																																																																																																																					

## ตอนที่ 5 สินทรัพย์ถาวรของสถานประกอบการ

ข้อ 19	โปรดบันทึกมูลค่าตามบัญชีของสินทรัพย์ถาวร ในปี 2545		
	ต้นงวด หรือ 1 ม.ค. 45 พันล้าน    ล้าน    พัน (บาท)	Rec.11 col. 41-42	ปลายงวด หรือ 31 ธ.ค. 45 พันล้าน    ล้าน    พัน (บาท)
1. ที่ดิน		H01 43-54	I01 43-54
2. อาคารและสิ่งก่อสร้าง		H02 55-66	I02 55-66
3. เครื่องจักร และเครื่องมือ ฯลฯ		H03 67-78	I03 67-78
4. เครื่องใช้สำนักงาน		H04 79-90	I04 79-90
5. ยานพาหนะ		H05 91-102	I05 91-102
6. ซอฟต์แวร์		H06 103-114	I06 103-114
7. สินทรัพย์ถาวรอื่น ๆ (ระบุ) .....		H07 115-126	I07 115-126
..... (เช่น ลิขสิทธิ์ สิทธิบัตร)		H08	I08
รวม		127-138	127-138

ข้อ 20	โปรดบันทึกค่าเสื่อมราคาสินทรัพย์ถาวร ในปี 2545		
		Rec.13 col. 41-42	
			พันล้าน    ล้าน    พัน (บาท)
1. อาคารและสิ่งก่อสร้าง		J01 43-53	
2. เครื่องจักร และเครื่องมือ ฯลฯ		J02 54-64	
3. เครื่องใช้สำนักงาน		J03 65-75	
4. ยานพาหนะ		J04 76-86	
5. สินทรัพย์ถาวรอื่น ๆ (ระบุ).....		J05 87-97	

■ **มูลค่าตามบัญชี**

หมายถึง มูลค่าสุทธิของสินทรัพย์ถาวรหลังจากได้หักค่าเสื่อมราคา ค่าสึกหรอตามระยะเวลาการใช้งานจนถึงปัจจุบัน หรือคิดมูลค่าที่เป็นจริงเมื่อสิ้นสุดงวดบัญชีปี 2545 หรือเมื่อ 31 ธันวาคม 2545

■ **ค่าเสื่อมราคา**

หมายถึง มูลค่าที่เสื่อมสิ้นไปของสินทรัพย์ถาวรตามระยะเวลาการใช้งานในปี 2545

■ **ซอฟต์แวร์ (Software)**

หมายถึง โปรแกรมสำเร็จรูปที่มีลิขสิทธิ์ หรือ License ที่บุคคลหรือสถาบันซื้อมาใช้ในการประกอบกิจการ

เช่น โปรแกรมสำเร็จรูป SAS, SPSS, MS-OFFICE, DATA BASE, FOXPRO, AUTOWARE, AUTOCAD, PHOTO SHOP

โปรแกรมสำหรับการจัดทำกราฟฟิคต่าง ๆ โปรแกรมสำหรับการจัดทำบัญชี เป็นต้น

ข้อ 21

โปรคบันทึกรวมมูลค่าสินทรัพย์ถาวรที่เปลี่ยนแปลงในระหว่าง มกราคม – ธันวาคม 2545

	มูลค่าซื้อสินทรัพย์ถาวร												Rec.16 Col. 41-42	มูลค่าขายสินทรัพย์ถาวร												ค่าโอนกรรมสิทธิ์
	ใหม่ หรือผลิตขึ้นใช้เองระหว่างปี						ที่ใช้แล้วระหว่างปี							ที่ใช้แล้วระหว่างปี												
	พื้น		ล้น		พัน (บาท)		พื้น		ล้น		พัน (บาท)			พื้น		ล้น		พัน (บาท)								
1. ที่ดินและการปรับปรุงที่ดิน	K01						L01						M01						M07							
2. อาคารและสิ่งก่อสร้าง	K02						L02						M02						M08							
3. เครื่องจักรและเครื่องมือ ฯลฯ	K03						L03						M03													
4. ยานพาหนะ	K04						L04						M04													
5. สินทรัพย์ถาวรอื่น ๆ .....	K05						L05						M05													
รวม	K06						L06						M06						M09							
	103-114						103-114						103-114						131-138							

■ มูลค่าซื้อสินทรัพย์ถาวรใหม่หรือผลิตขึ้นใช้เองระหว่างปี

หมายถึง สินทรัพย์ถาวรที่สถานประกอบการซื้อมาเพิ่มเติมหรือผลิตขึ้นใช้เองระหว่างเดือนมกราคม - เดือนธันวาคม 2545

สินทรัพย์ถาวรใหม่ หมายถึง สินทรัพย์ถาวรที่ยังไม่เคยถูกใช้ภายในประเทศมาเลย ก่อนที่สถานประกอบการจะซื้อ โดยไม่คำนึงถึงว่าสินทรัพย์ถาวรนั้น จะถูกใช้ในต่างประเทศมาก่อนหรือไม่

สินทรัพย์ถาวรที่ผลิตขึ้นใช้เอง หมายถึง ค่าใช้จ่ายทั้งหมดที่ใช้ในการสร้าง หรือผลิตสินทรัพย์ถาวรขึ้นเพื่อใช้งานในสถานประกอบการ เช่น ค่าแรงงาน ค่าวัสดุ เป็นต้น

■ มูลค่าซื้อสินทรัพย์ถาวรที่ใช้แล้วระหว่างปี

หมายถึง มูลค่าตามความเป็นจริงที่ได้ซื้อสินทรัพย์ถาวร ซึ่งเคยถูกใช้ภายในประเทศมาแล้ว ก่อนที่สถานประกอบการจะซื้อในช่วงเดือนมกราคม - เดือนธันวาคม 2545

■ มูลค่าขายสินทรัพย์ถาวรที่ใช้แล้วระหว่างปี

หมายถึง มูลค่าตามความเป็นจริงที่ได้ขายสินทรัพย์ถาวรที่ใช้แล้วในช่วงเดือนมกราคม - เดือนธันวาคม 2545

■ ค่าโอนกรรมสิทธิ์

หมายถึง มูลค่าของค่าใช้จ่ายในการโอนสิทธิครอบครองสินทรัพย์ ระหว่างเจ้าของสินทรัพย์นั้นให้กับบุคคลอื่น

## บันทึกเพิ่มเติมและข้อเสนอแนะ

.....

.....

.....

.....

.....

.....

.....

.....

.....

.....

.....

.....

.....

.....

.....

.....

.....

.....

.....

.....

.....

.....

.....

.....

.....

ชื่อผู้ให้ข้อมูล .....

ตำแหน่ง .....

หมายเลขโทรศัพท์ติดต่อ .....

ลงชื่อ .....	ตรวจสอบแล้วลงชื่อ .....
( .....) .....	( .....) .....
เจ้าหน้าที่ผู้ปฏิบัติงานเก็บรวบรวมข้อมูล	สถิติจังหวัดหรือผู้ที่ได้รับมอบหมาย/ หัวหน้างานปฏิบัติการสถิติ



## สรุปผลจากการสำรวจอุตสาหกรรมการผลิต พ.ศ. 2544

แผนภูมิ ร้อยละของสถานประกอบการอุตสาหกรรมการผลิต จำแนกตามหมวดอุตสาหกรรม

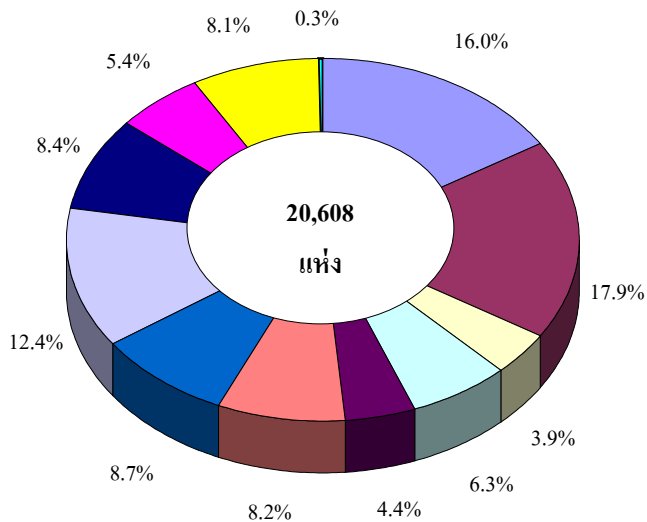

แผนภูมิ ร้อยละของสถานประกอบการอุตสาหกรรมการผลิต จำแนกตามหมวดอุตสาหกรรม และภาค

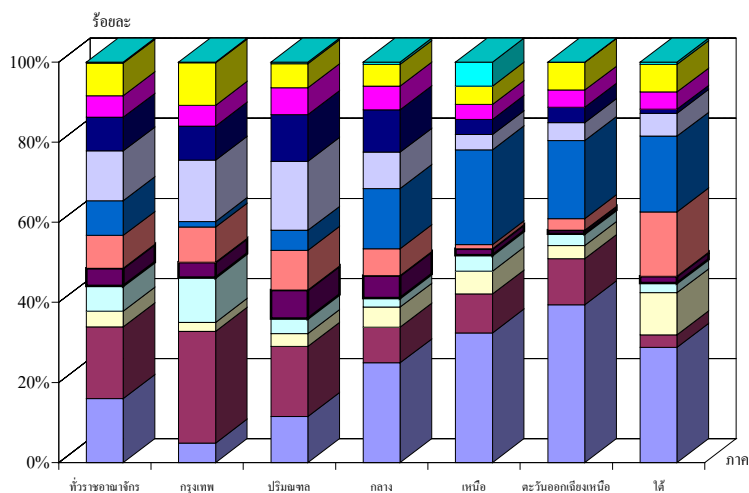

- |   |   |
|---|---|
| อาหาร เครื่องดื่ม ยาสูบ (หมวด 15 - 16)                  | โลหะขั้นมูลฐาน และโลหะประดิษฐ์ (หมวด 27 - 28)                                 |
| สิ่งทอ เครื่องแต่งกาย ผลิตภัณฑ์หนังสัตว์ (หมวด 17 - 19) | เครื่องจักรและอุปกรณ์ (หมวด 29 - 33)  |
| ไม้ และผลิตภัณฑ์จากไม้ (หมวด 20)                        | ยานยนต์ รถพ่วง และรถกึ่งรถพ่วง และเครื่องอุปกรณ์การขนส่งอื่น ๆ (หมวด 34 - 35) |
| กระดาษ และผลิตภัณฑ์กระดาษ การพิมพ์ (หมวด 21 - 22)       | เฟอร์นิเจอร์รวมทั้งการผลิต ซึ่งมีได้จัดประเภทไว้ในที่อื่น (หมวด 36)           |
| เคมีภัณฑ์ และผลิตภัณฑ์เคมี (หมวด 24)                    | อุตสาหกรรมการผลิตอื่น ๆ (หมวด 23 และ 37)                                      |
| ผลิตภัณฑ์ยาง และพลาสติก (หมวด 25)                       |   |
| ผลิตภัณฑ์จากแร่ โลหะ (หมวด 26)                          |   |

หมายเหตุ : ข้อมูลของสถานประกอบการที่มีคนทำงานตั้งแต่ 10 คนขึ้นไป

ที่มา : รายงานการสำรวจอุตสาหกรรมการผลิต พ.ศ. 2544 ที่วราชอาณาจักร สำนักงานสถิติแห่งชาติ

แผนภูมิ ร้อยละของสถานประกอบการอุตสาหกรรมการผลิต จำแนกตามรูปแบบการจัดตั้งตามกฎหมาย

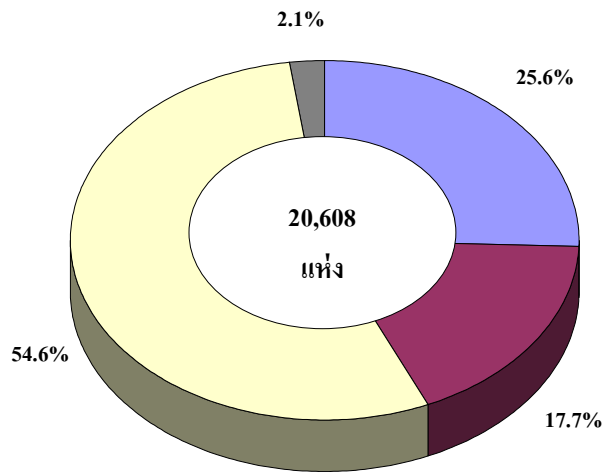

- ส่วนบุคคล
- บริษัทจำกัด บริษัทจำกัด (มหาชน)
- ห้างหุ้นส่วนจำกัด ห้างหุ้นส่วนสามัญนิติบุคคล
- อื่น ๆ

หมายเหตุ : ข้อมูลของสถานประกอบการที่มีคนทำงานตั้งแต่ 10 คนขึ้นไป

ที่มา : รายงานการสำรวจอุตสาหกรรมการผลิต พ.ศ. 2544 ทั่วประเทศ สำนักงานสถิติแห่งชาติ

แผนภูมิ มูลค่าผลผลิตและมูลค่าเพิ่มเฉลี่ยต่อคนทำงาน จำแนกตามขนาดของสถานประกอบการ (จำนวนคนทำงาน)

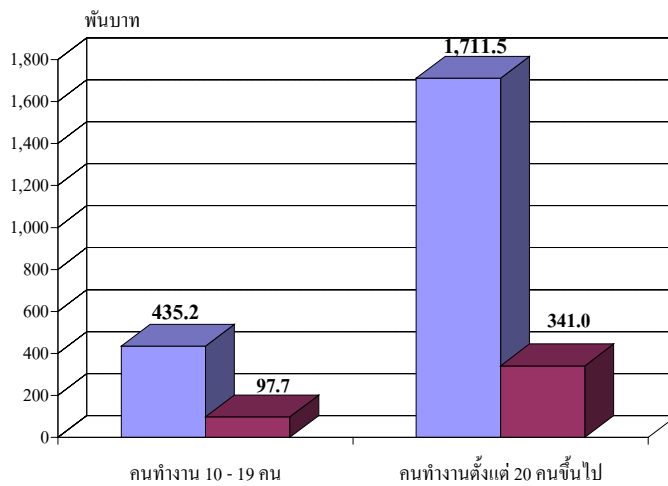

- มูลค่าผลผลิตเฉลี่ยต่อคนทำงาน
- มูลค่าเพิ่มเฉลี่ยต่อคนทำงาน

หมายเหตุ : ข้อมูลของสถานประกอบการที่มีคนทำงานตั้งแต่ 10 คนขึ้นไป

ที่มา : รายงานการสำรวจอุตสาหกรรมการผลิต พ.ศ. 2544 ทั่วประเทศ สำนักงานสถิติแห่งชาติ